

PASEO VERDE: REFERENCIAS

ESPACIOS PÚBLICOS: EMERALD NECKLACE

Se trata de una red de parques que conecta el vecindario de Public Garden con Franklin Park a través de un sistema de parques y corredores verdes.

Cada parque tiene una función diferente, habiendo así zonas de tratamiento de aguas, zonas para hacer deporte o simplemente zonas lúdicas para la población. Se crean una serie de hilos verdes que se insertan con delicadeza en la ciudad y conecta barrios, mejorando así la salud pública.

Además emplea pavimentos qu ecrena un entorno amable para el usuario como son la tierra, el césped y la roca.

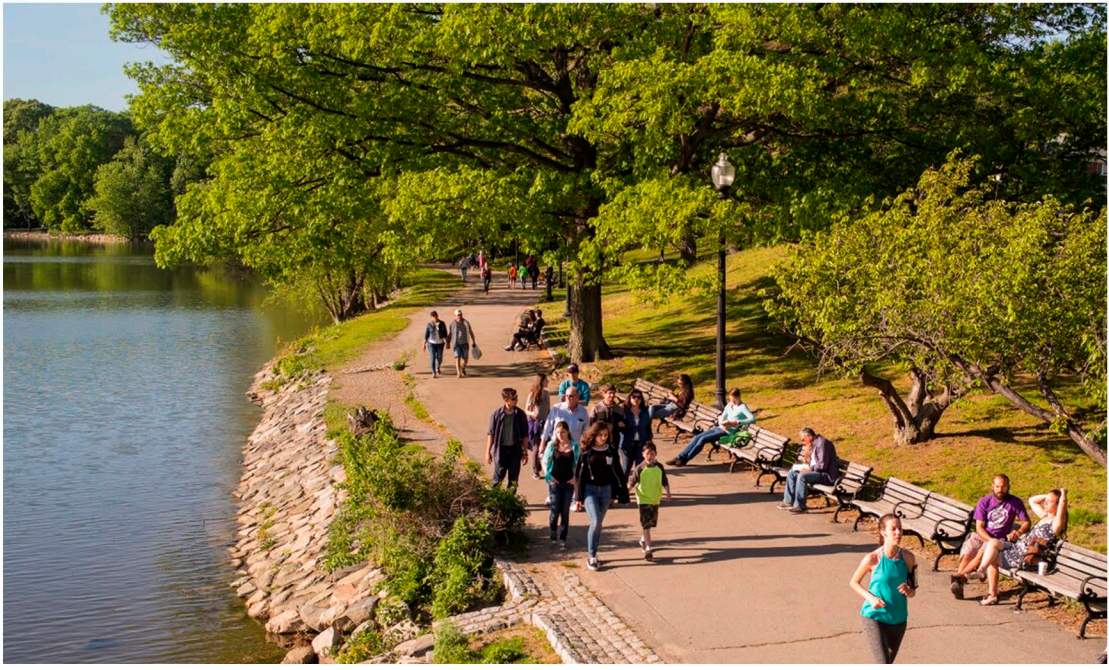
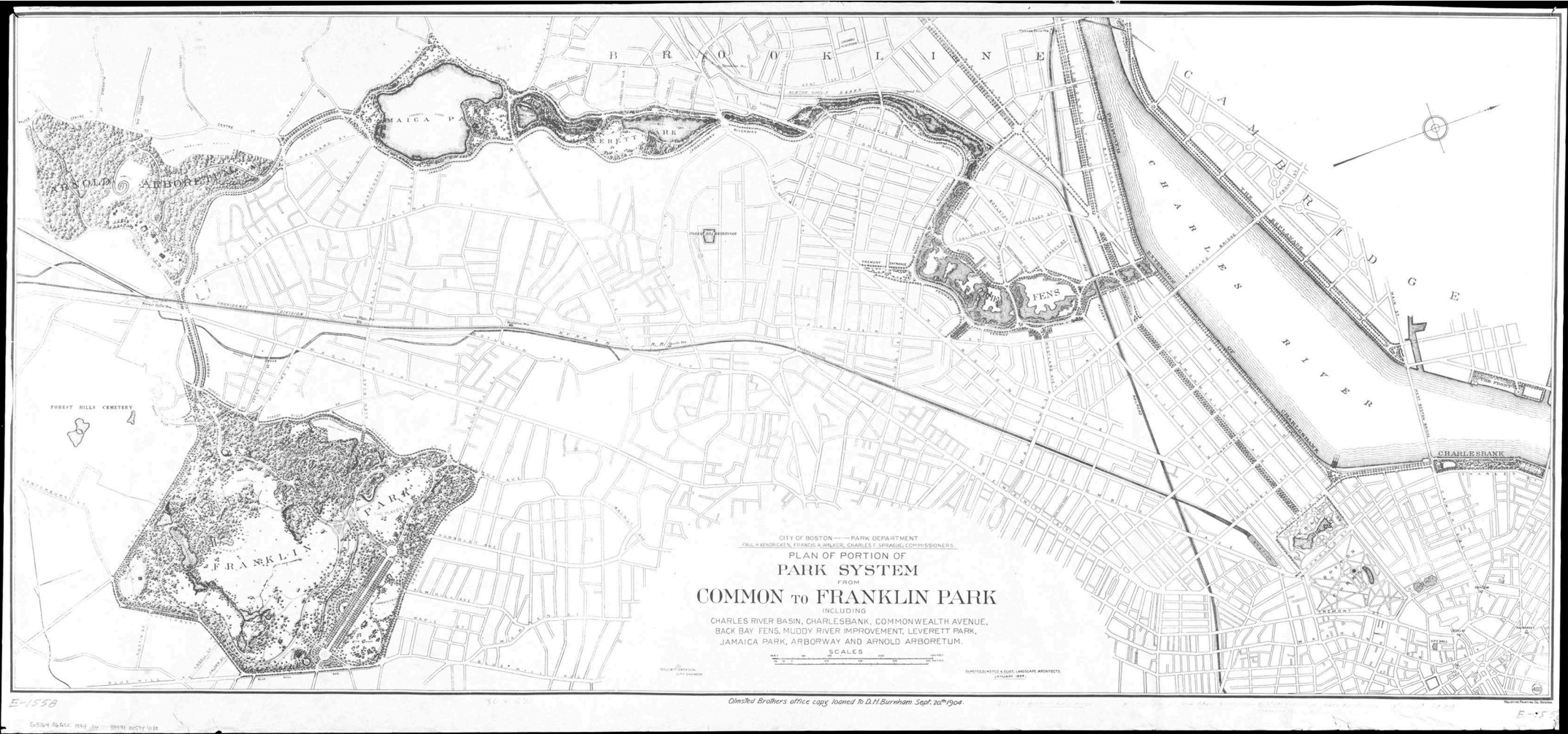
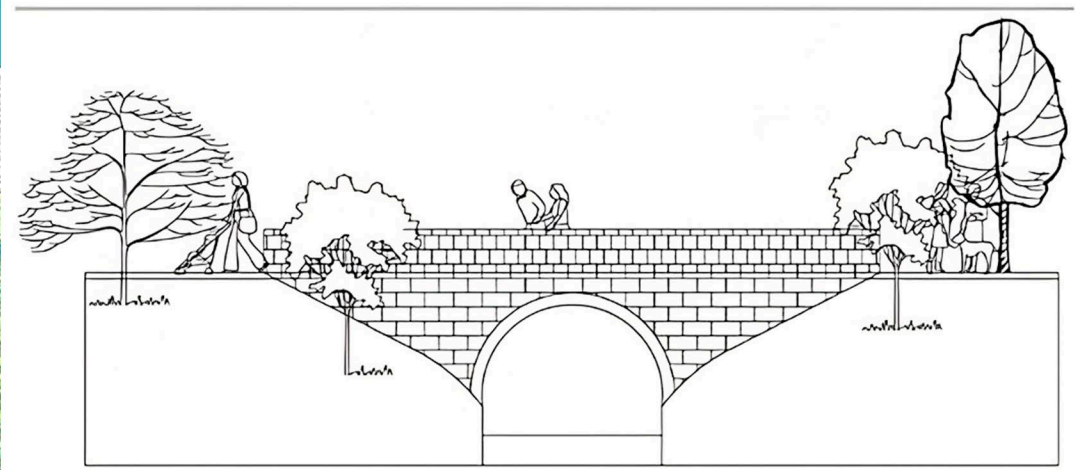
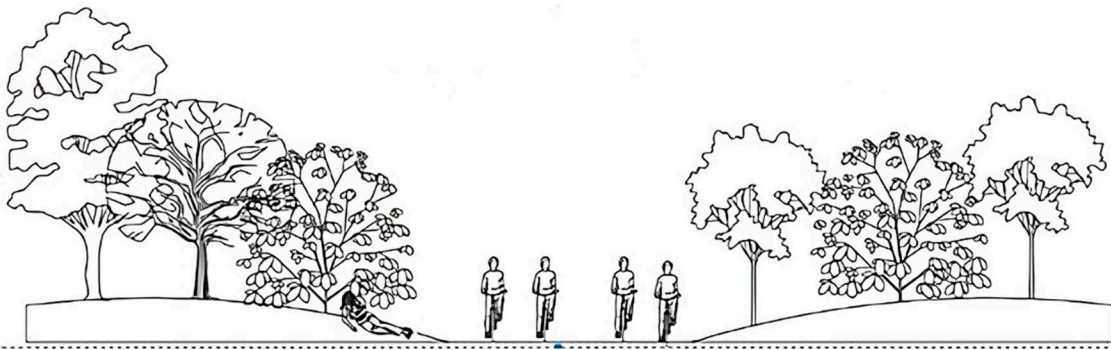
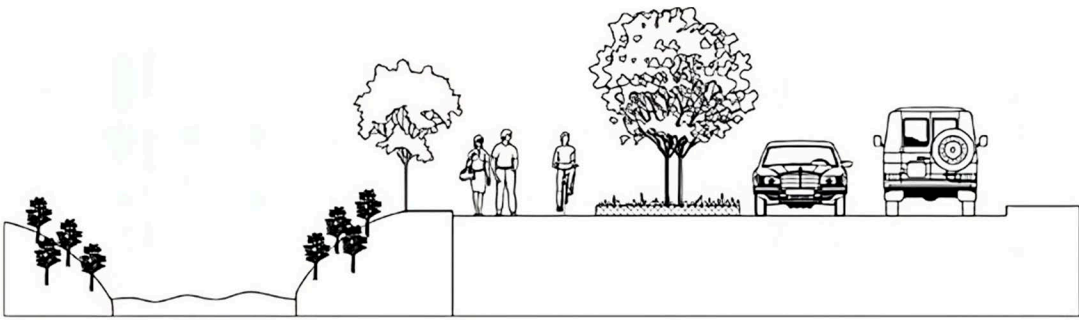

EQUIPAMIENTOS COLECTIVOS: NOWA HUTA

Se trata de un distrito dentro de Cracovia que sigue el modelo de ciudad jardín. Se caracteriza por la jerarquización de calles y la generación de 'pequeñas ciudades' en cada manzana: esto se logra gracias a la inseción de equipamientos colectivos (como pueden ser colegios, farmacias, parques, etc) dentro de la misma, ya sean edificios aparte o dentro de los propios edificios de viviendas.

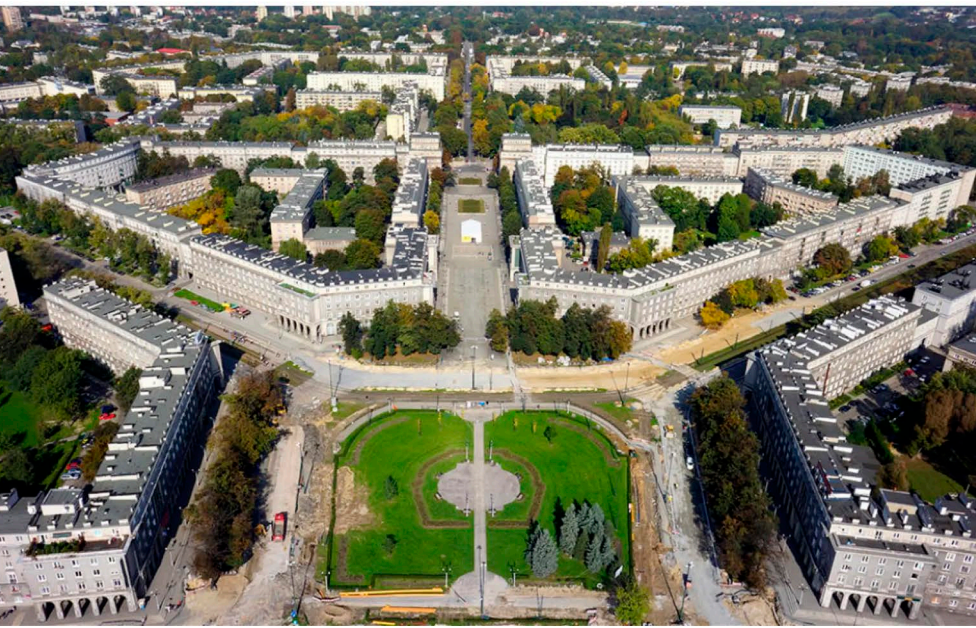
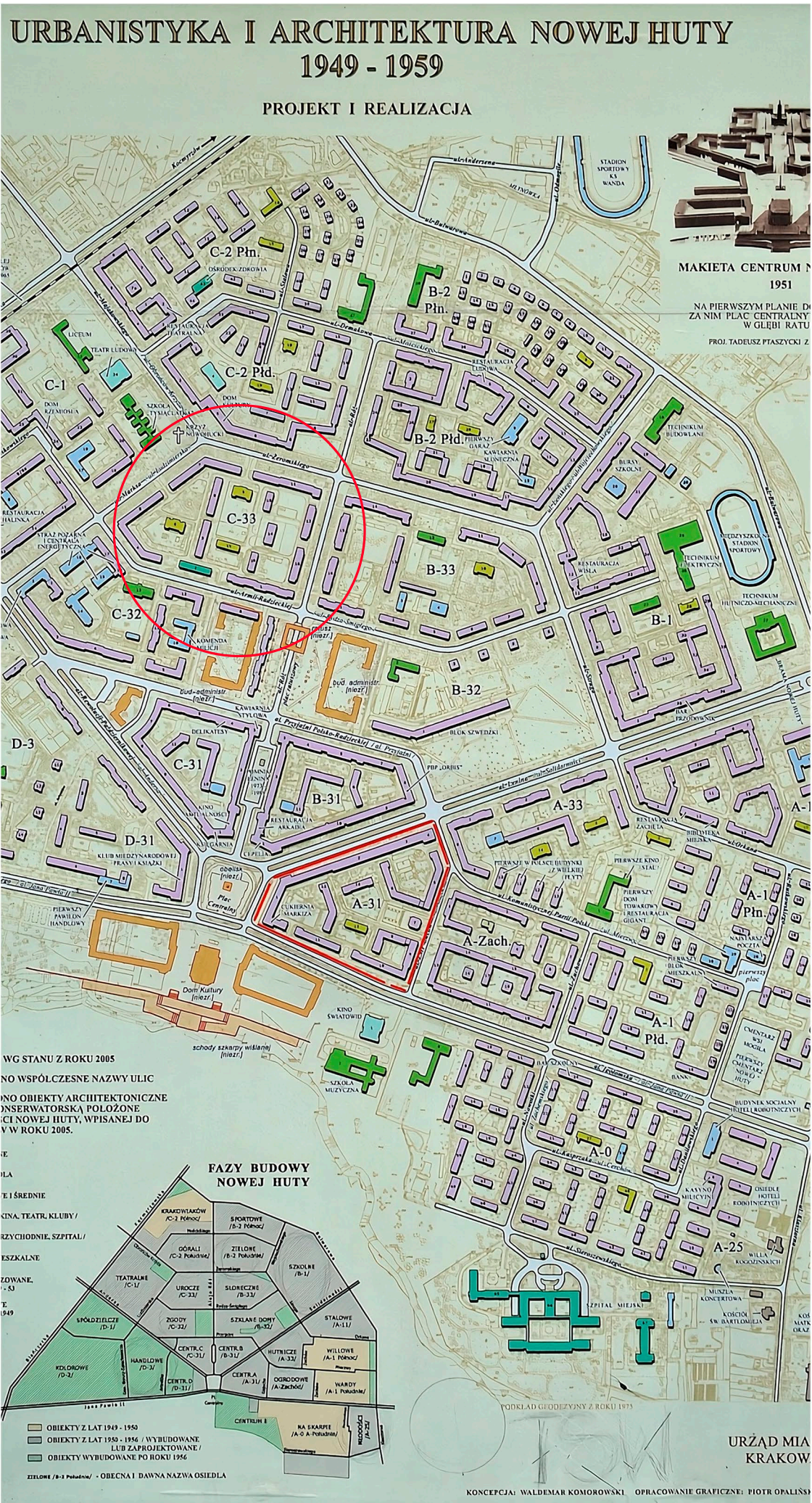

VIVIENDAS: CASERNES DE SANT ANDREU SOLA MORALES

Se trata de un proyecto de viviendas que adquiere carácter de peine de forma que permite articular la densidad, crear una matriz modular que jerarquiza el espacio y, regular profundidades y alturas. El proyecto responde al contexto, dejando los edificios más bajos en los bordes y los volúmenes más altos para marcar hitos urbanos.



VIVIENDAS: BLOQUE 6\*6 (GIRONA)

Nos encontramos ante un proyecto de viviendas que crea apartamentos con estancias de 12 m2 de forma que desjerarquiza las habitaciones y favorece la ventilación cruzada

