

CONJUNTOS HISTÓRICOS DEL REINO DE GRANADA: SEGURA DE LA SIERRA (JAÉN). Proyecto Urbano.

Carlos Gustavo Paniagua Palmero

Alejandro Martínez Fernández

Proyecto 1. Casas rurales.

Para reactivar económicamente el conjunto histórico se propone intervenir en los terrenos agrícolas de la calle Baño Moro para liberar los restos de muralla de edificaciones adosadas y permitir su contemplación. En esta zona se propone a su vez una serie de equipamientos turísticos ligados a esta producción agrícola sin perjuicio de que los terrenos y sus caminos sean públicos y visitables.

Estas piezas no podrán sobresalir más de 1m sobre la rasante de la calle Baño Moro.

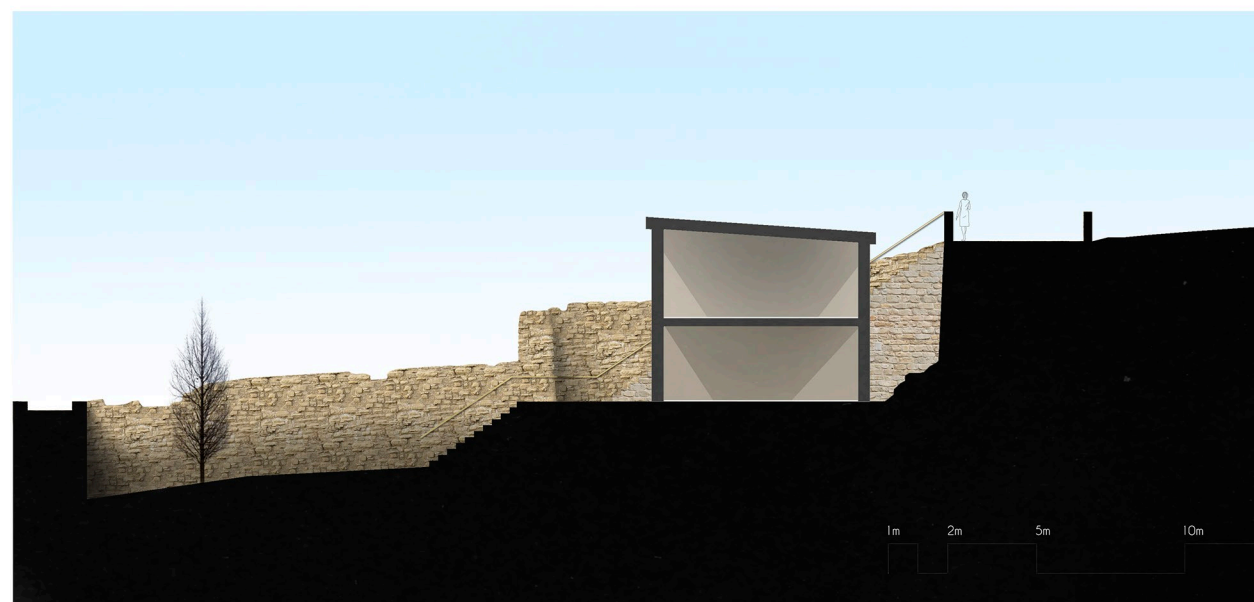

Proyecto 2. Casa de Jorge Manrique.

El segundo proyecto consiste en rehabilitar la casa natal del poeta prerrenacentista Jorge Manrique, la cual se encuentra en estado de ruina, como centro de interpretación.

El muro medianero oriental perteneció a la antigua muralla almohade, tras el asentamiento de la Orden de Santiago se derribaron partes de la misma y se aprovecharon otras para la construcción de la casa.

En la actualidad sólo se conserva la fachada principal, algunos muros y la casa trasera fuertemente transformada. Se contempla una rehabilitación respetuosa que no afecte a la volumetría de la casa (muy bien conservada por otro lugar) y que se limite por un lado a musealizar los restos existentes y por otro a contextualizar la obra del poeta por medio de una fuente alegórica.

*“Nuestras vidas son los ríos
que van a dar en la mar,
que es el morir”*

Jorge Manrique - Coplas por la Muerte de su Padre

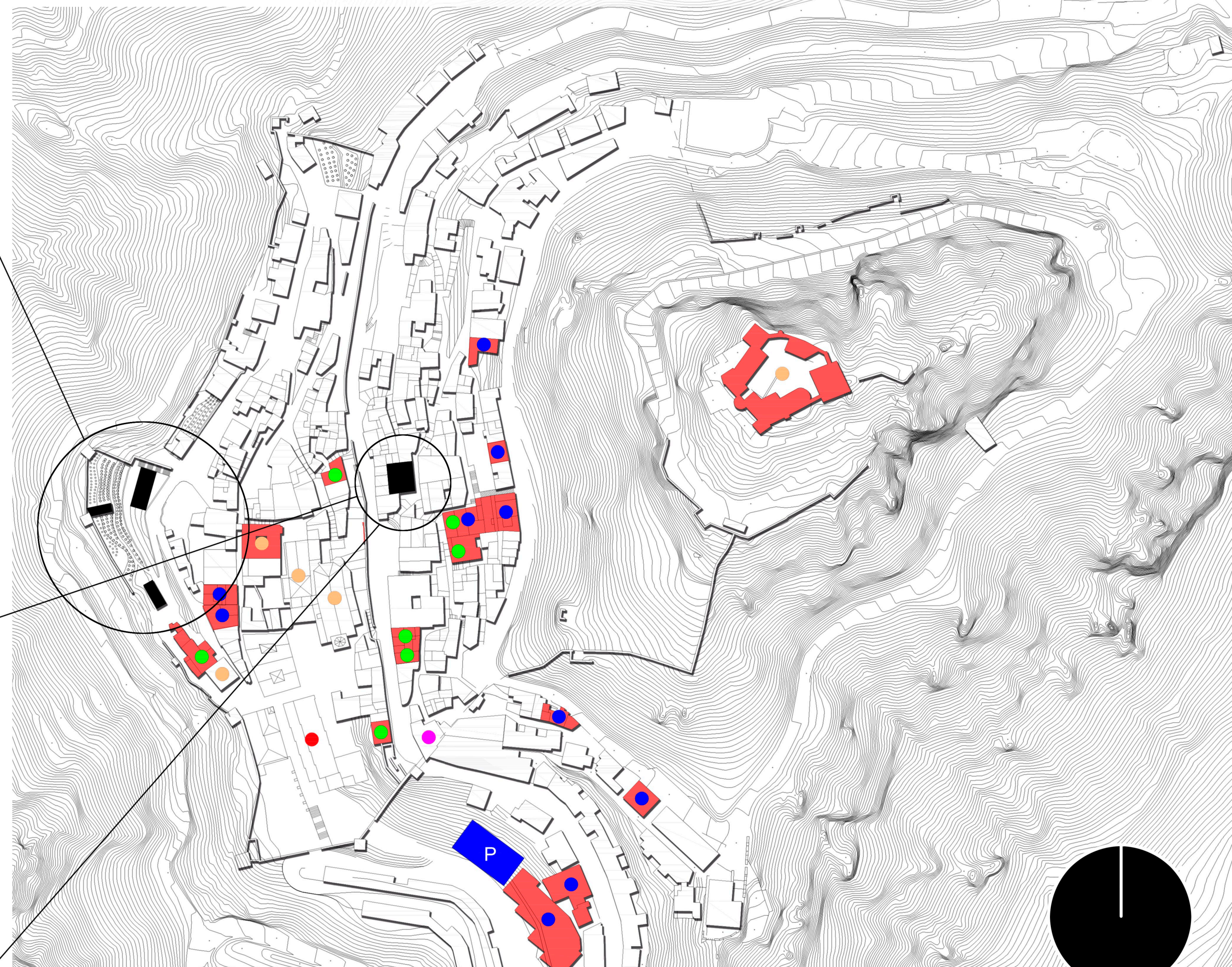
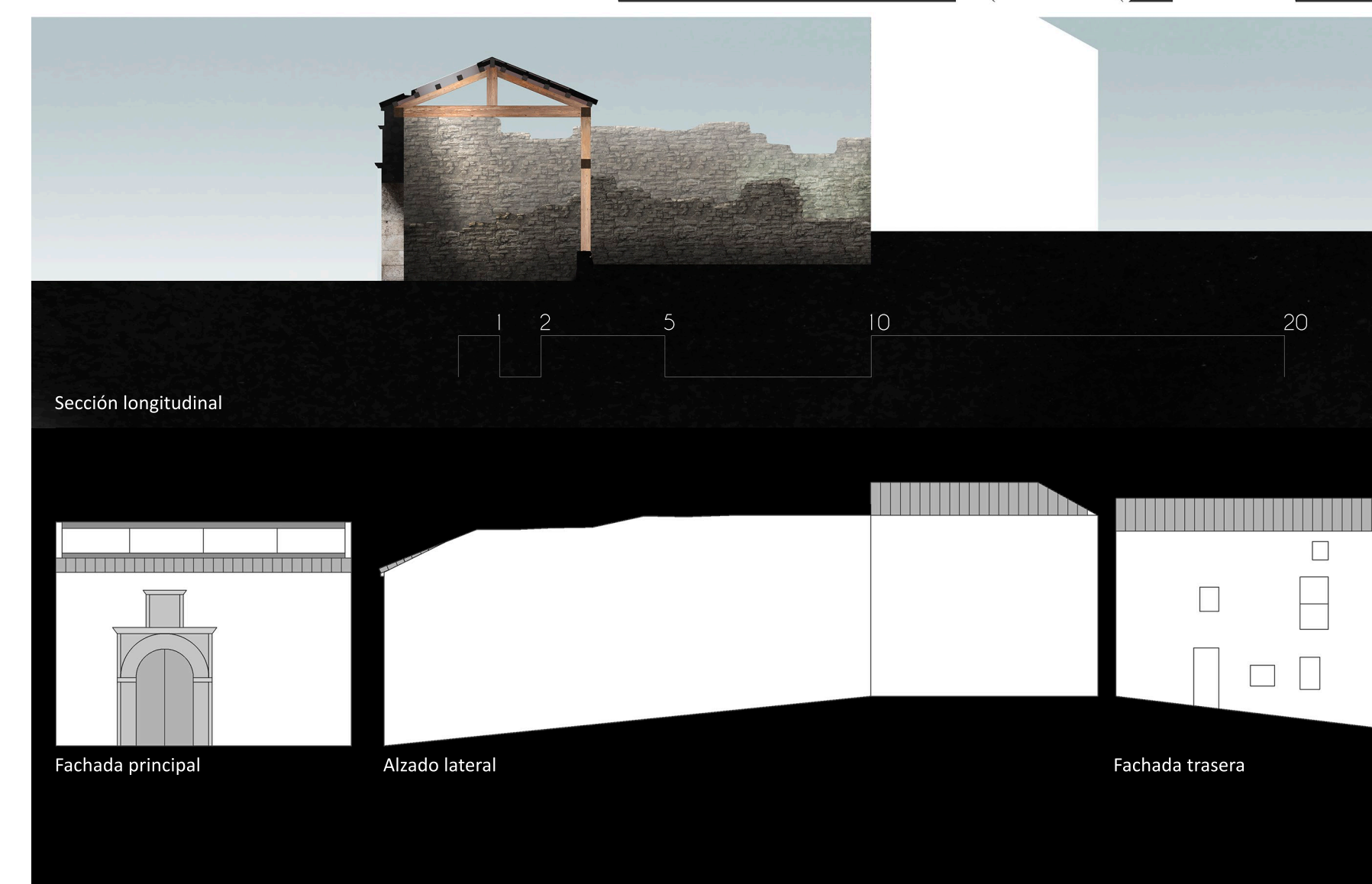

- P** Parkings proyectados
- Equipamientos GUBERNAMENTALES
- Equipamientos SOCIOCULTURALES
- Equipamientos TURÍSTICOS
- Equipamientos COMERCIALES
- Equipamientos DEPORTIVOS
- Equipamientos EDUCATIVOS