

Proyecto zona residencial Albaicín

Urbanismo 1
Rajmund Popiel
7.02.2024

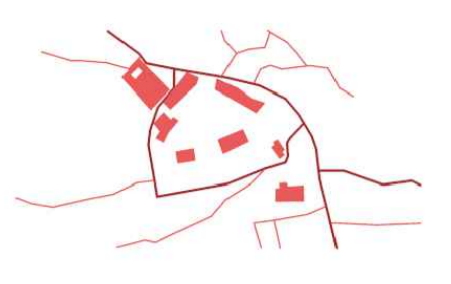

Ubicación

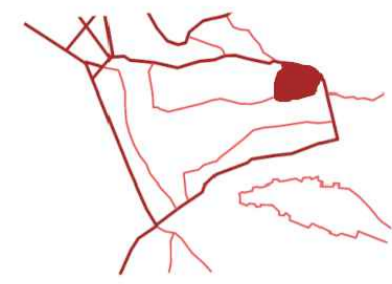
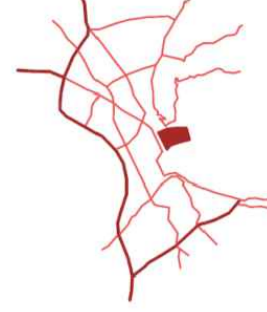
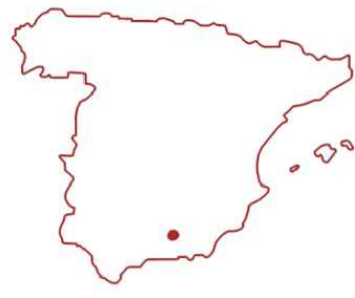
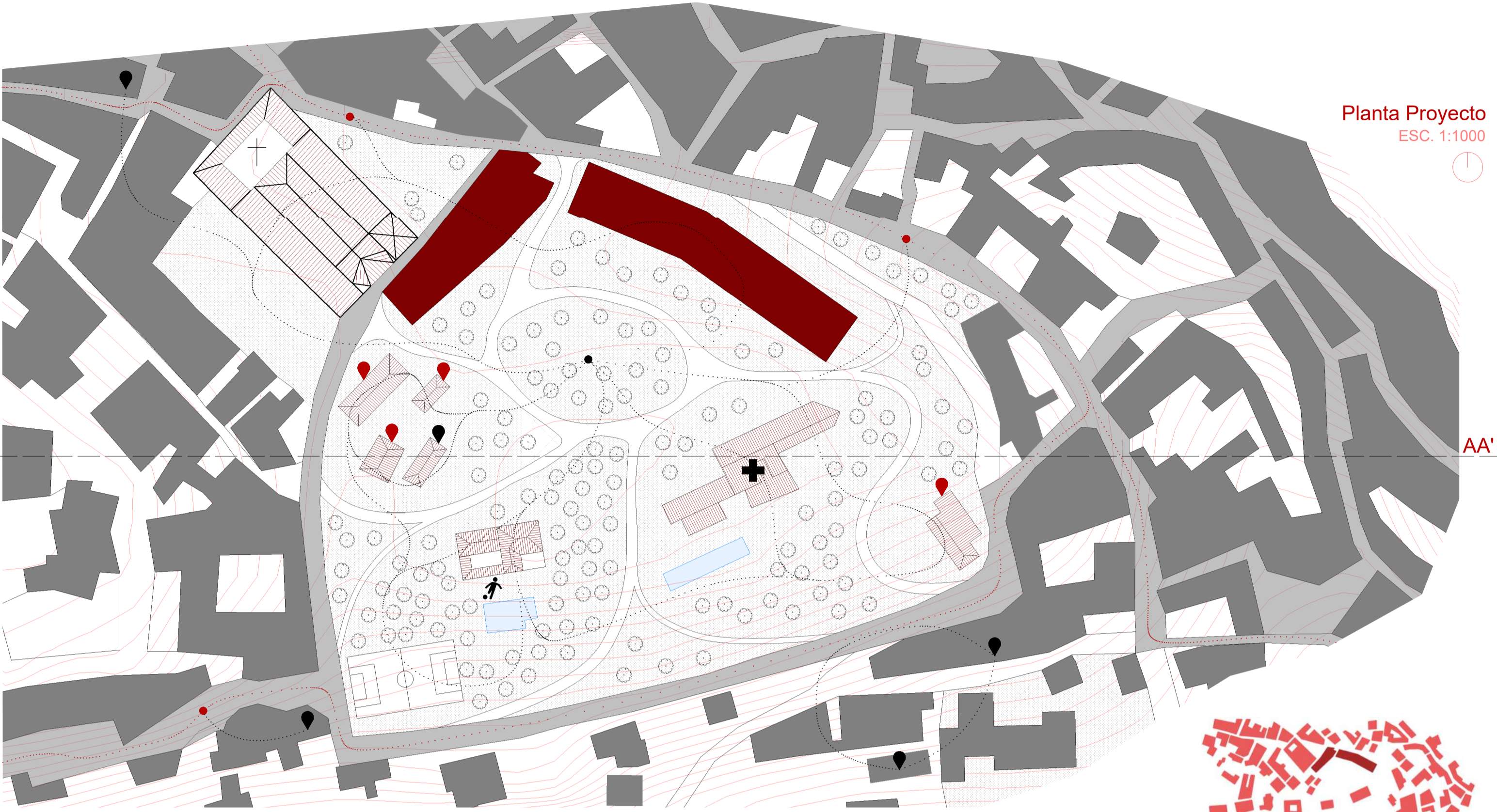

Planta Proyecto
ESC. 1:1000

AA'

Usos

- ✚ Religioso: Iglesia San Salvador
- 📍 Gastronómico: Bares y Restaurantes
- 📍 Comercial: Supermercados i Tiendas
- ✚ Sanitario: Farmacia y Centro de Salud
- 🚶 Recreativo: Centro Deportivo
- Residencial: Existente
- Residencial: Nuevo

Conexiones

- Línea de Autobus Urbano
- ▬ Calles rodadas
- ▬ Caminos peatonales
- 🌀 Relaciones entre la plaza central y el barrio

Tipologías

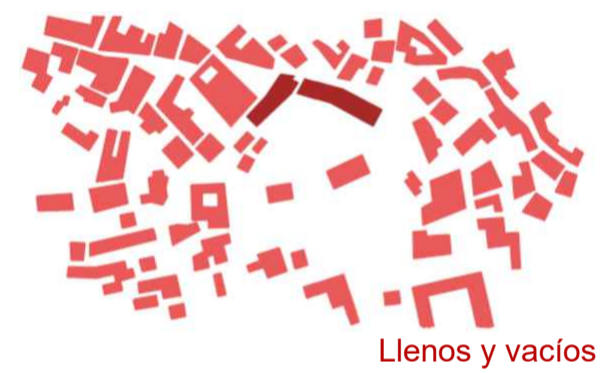
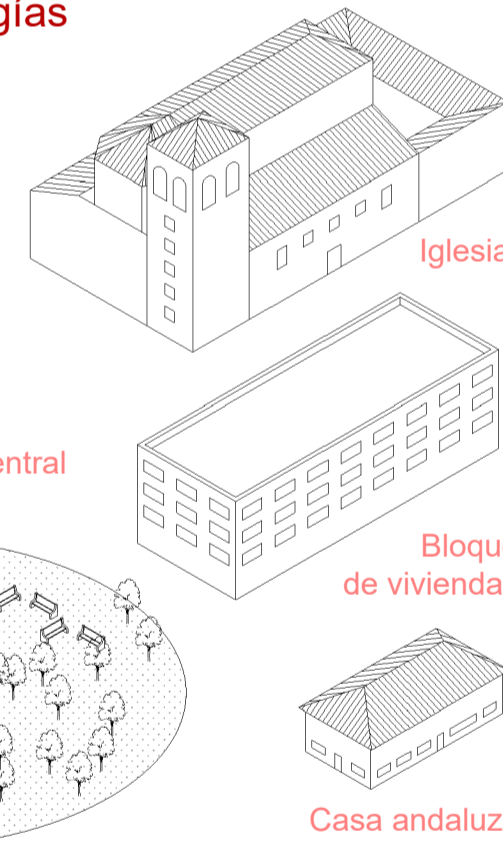

Llenos y vacíos

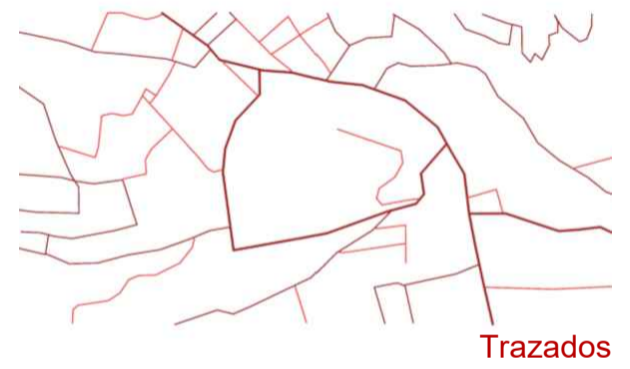

Trazados

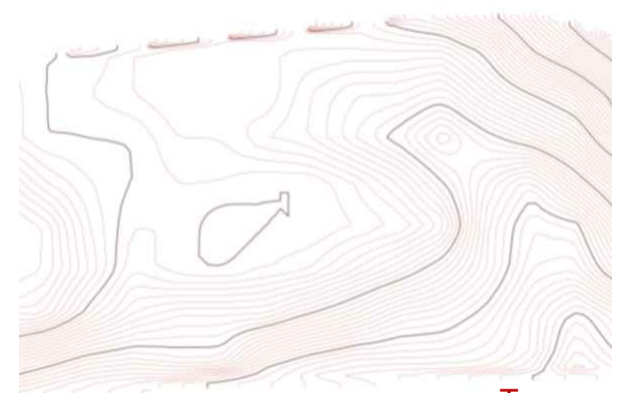

Terreno

Plaza del barrio - espacio central de encuentro y conexión

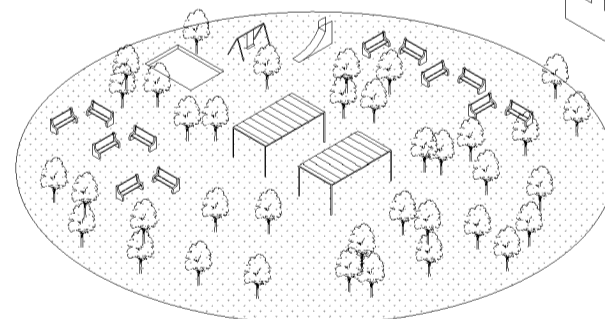

PROBLEMAS SOLUCIONES

<p>Grande espacio inaccesible</p> <p>Permitir acceso</p>	<p>Desvinculado de sus alrededores</p> <p>Vincular con el barrio</p>	<p>Zona poco habitada</p> <p>Crear vida alrededor de la plaza</p>	<p>Falta de equipamientos</p> <p>Crear un sitio agradable para vivir</p>
---	---	--	---

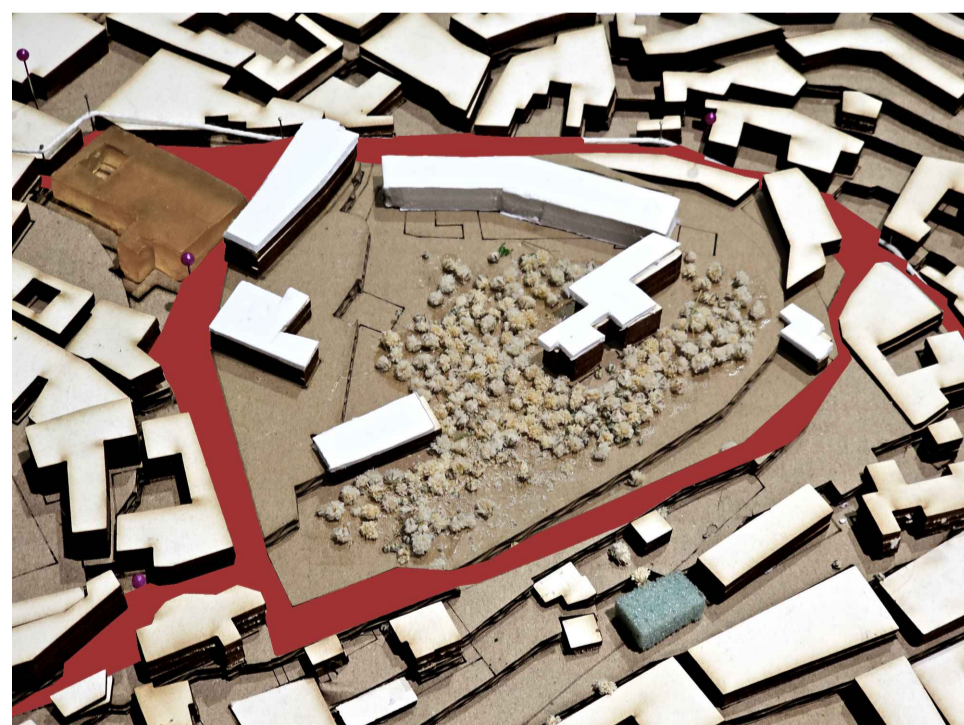

Sección AA'
ESC. 1:1000

