



SIEMENSSTADT (Berlín - Alemania)

Área del terreno: 139.731 m<sup>2</sup>  
 Área construida: 28.632 m<sup>2</sup>  
 Año de construcción: 1939 - 1934  
 Reformado en 1982

La construcción de la Siemensstadt se produjo entre los años 1929 - 1934 impulsados por el arquitecto Hans Scharoun que junto un grupo de jóvenes arquitectos consiguieron el desarrollo del plan urbanístico sobre un área de 139.731 m<sup>2</sup> obteniendo una superficie construida de 28.632 m<sup>2</sup>. El concepto del barrio, era el de viviendas construidas en hileras con jardines y múltiples opciones de superficies.

Debida a la ordenación en el parcelario existe una distancia entre bloques lo suficientemente amplia para permitir el máximo soleamiento, así como, disponer de ventilación cruzada.

Estas viviendas sirvieron como modelo para la construcción ras la II Guerra Mundial.

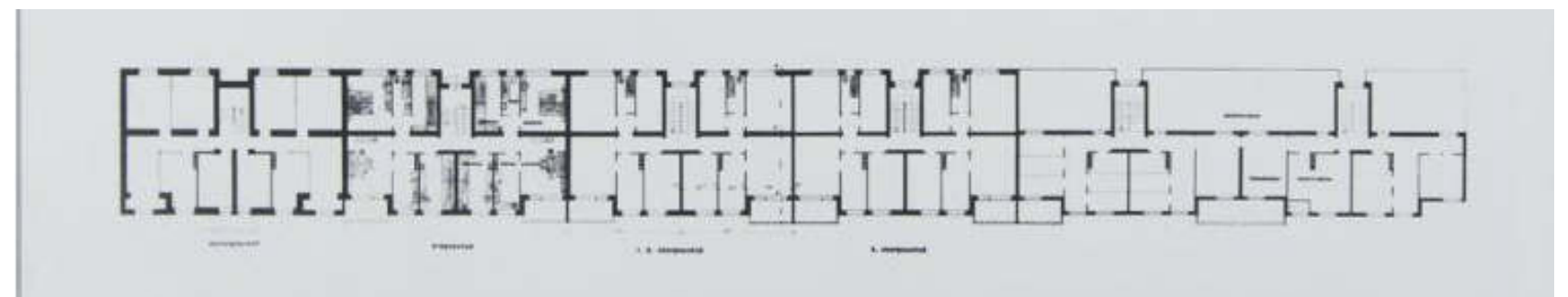
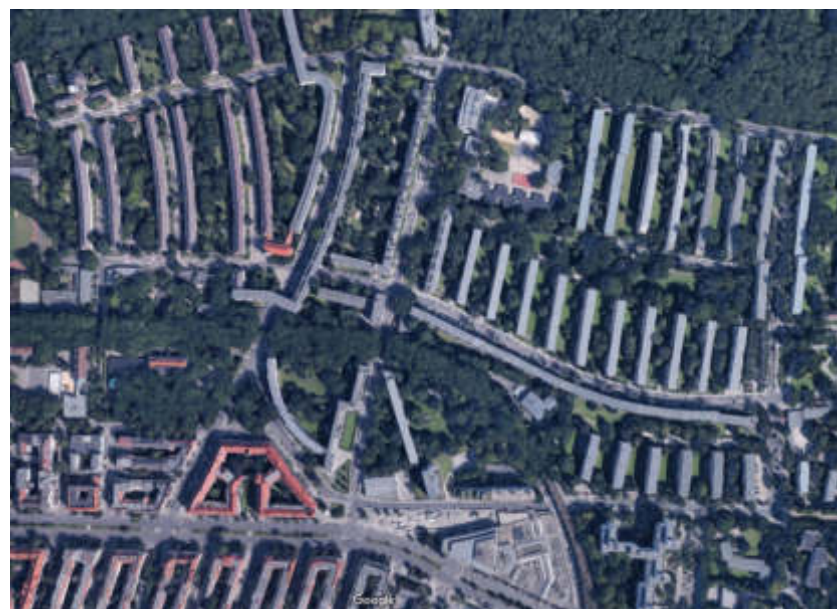
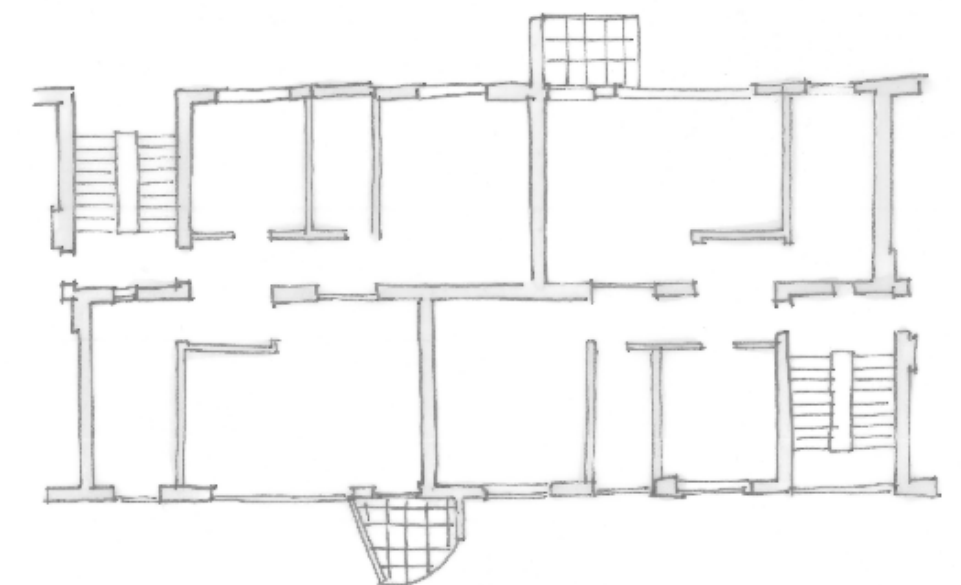
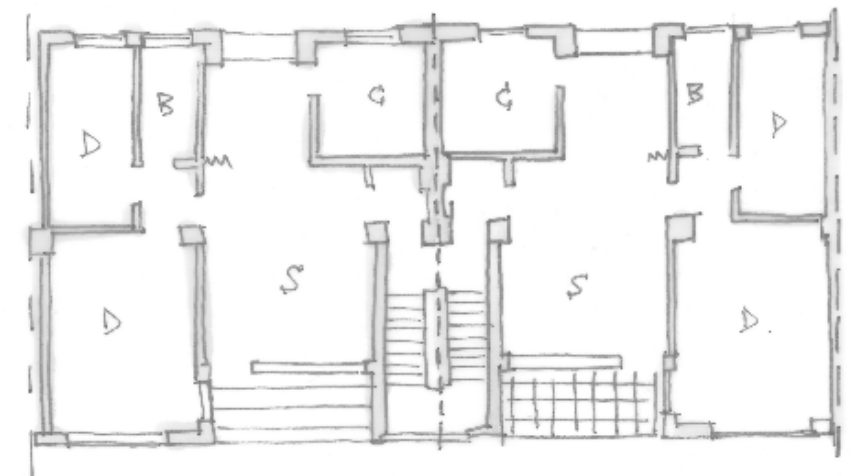

SUPERBLOCK