

MAPEO DE LAS TENSIONES METROPOLITANAS

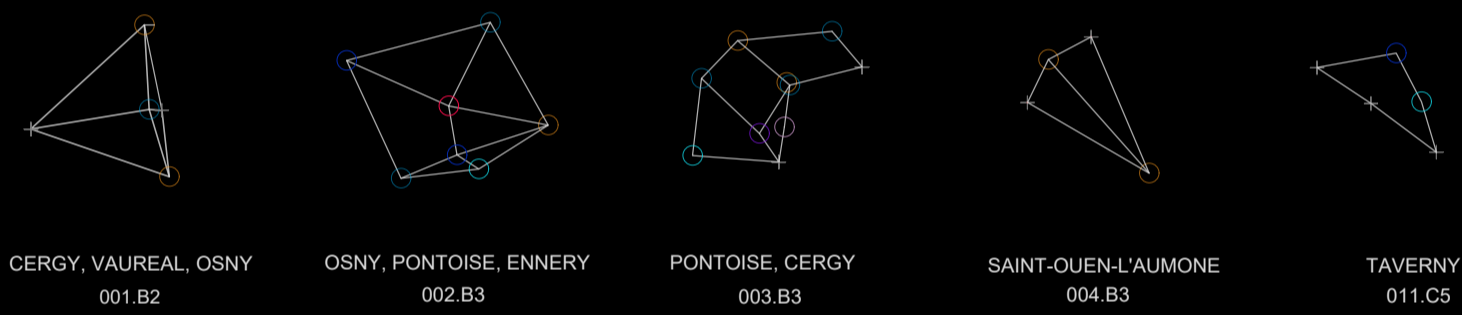

CONSTELACIONES METROPOLITANAS

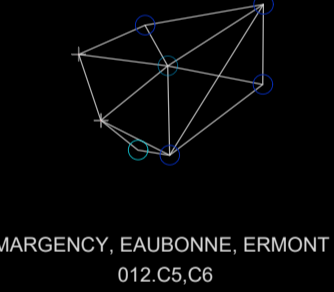

Incluye 100 posibles situaciones metropolitanas, 100 territorios a reinvertir, 100 polaridades a fortalecer, 100 ecosistemas que podría ganar autonomía, visibilidad y concentrar los esfuerzos de urbanización, 100 constelaciones para orientarte la inmensidad del territorio metropolitano. Ofrecemos 1 Atlas del Gran París compuesto por 100 lugares, como 100 prioridades, 100 crónicas de una historia metropolitana a construir."

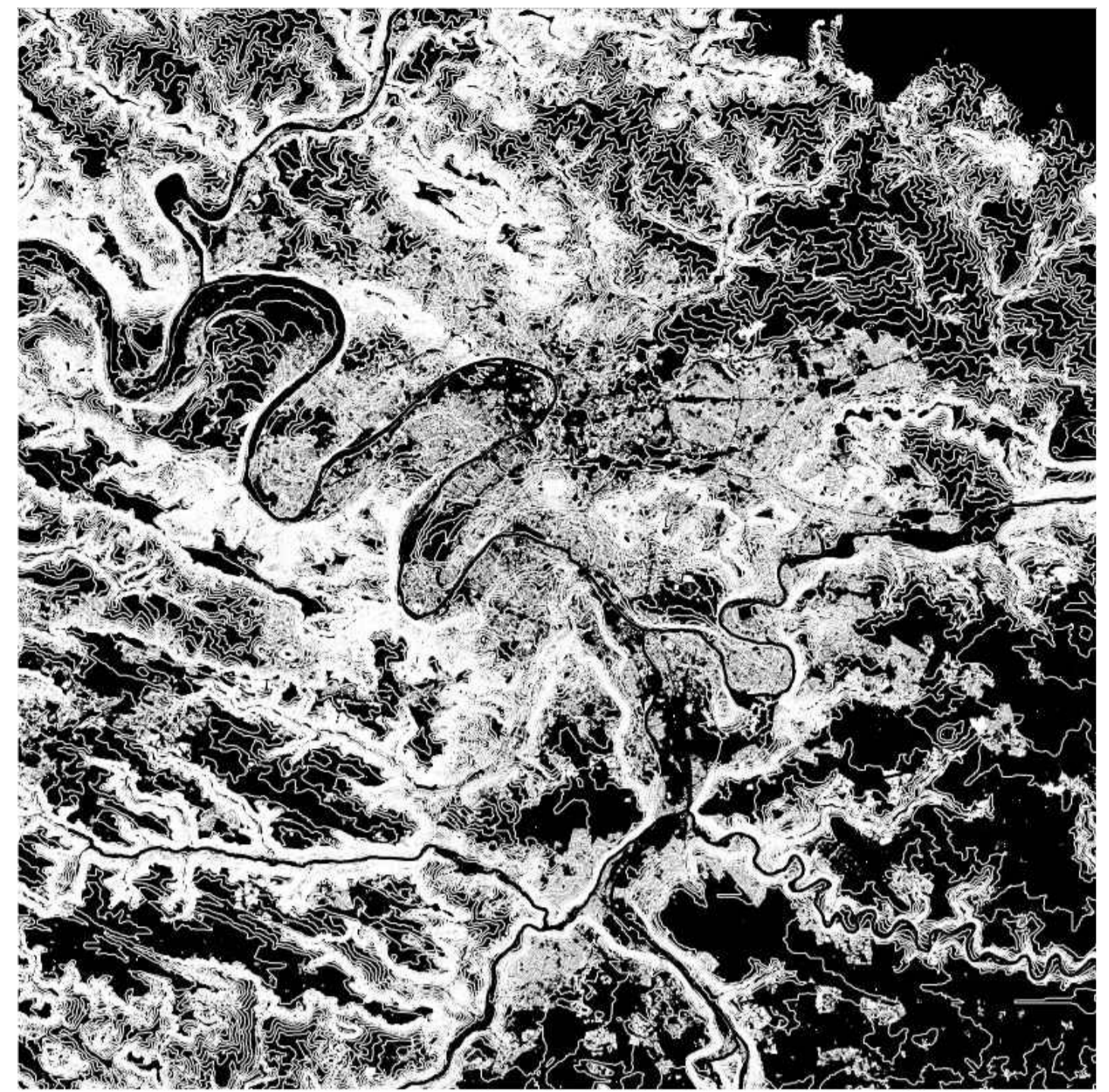
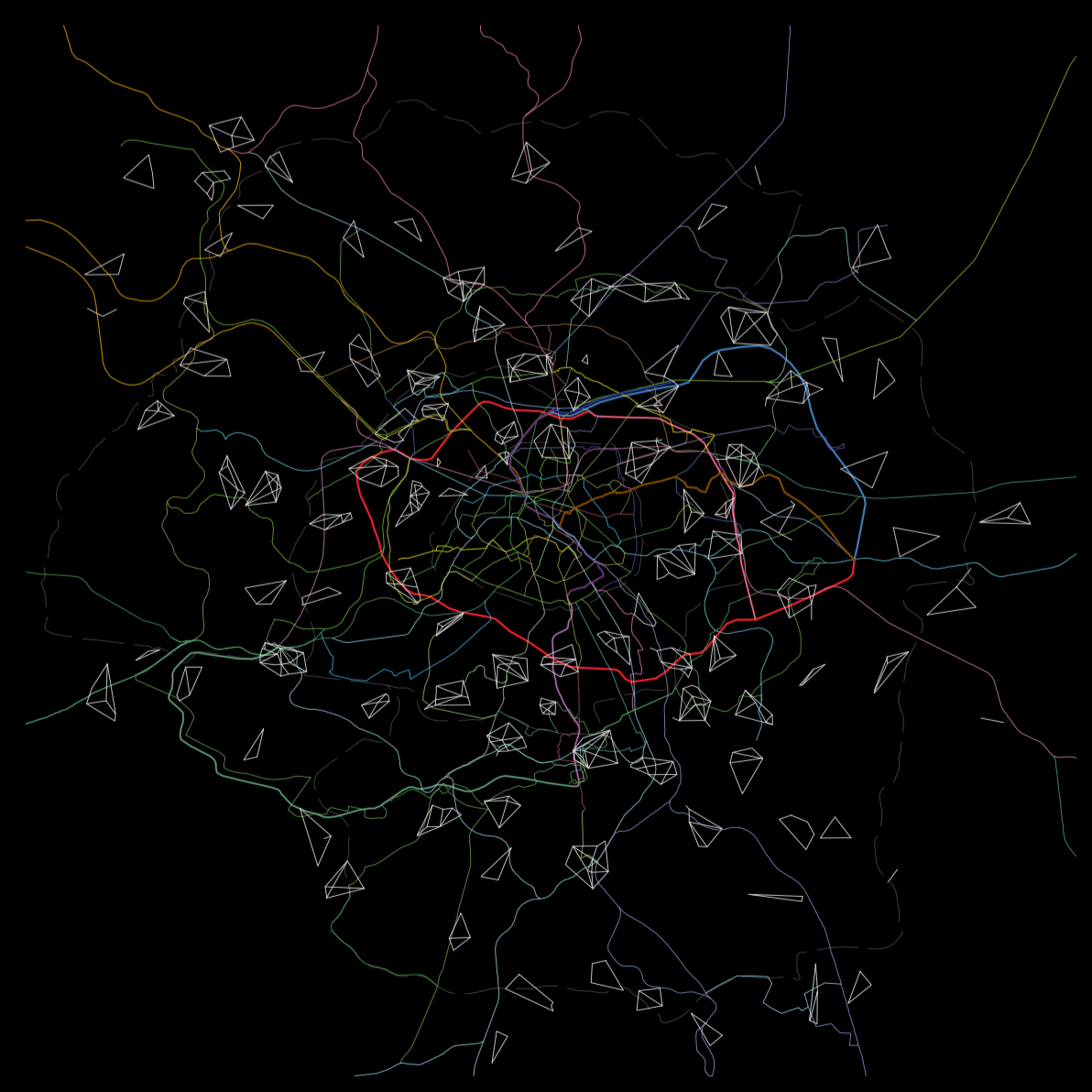

ESTUDIO DEL TERRITORIO

En el proyecto de Habiter le Grand Paris se buscan las relaciones existentes de la periferia, y los elementos geográficos que se encuentran en los alrededores como son las montaña, ríos, bosques, y el patrimonio. Estos son estudiados para poder determinar el nivel que tienen de generar viajes y después generar estructuras territoriales y obtener una nueva urbanidad.

Por lo tanto, el culmen de este nuevo esquema es un hito, lo que se llama "Hotel Metropolitano".

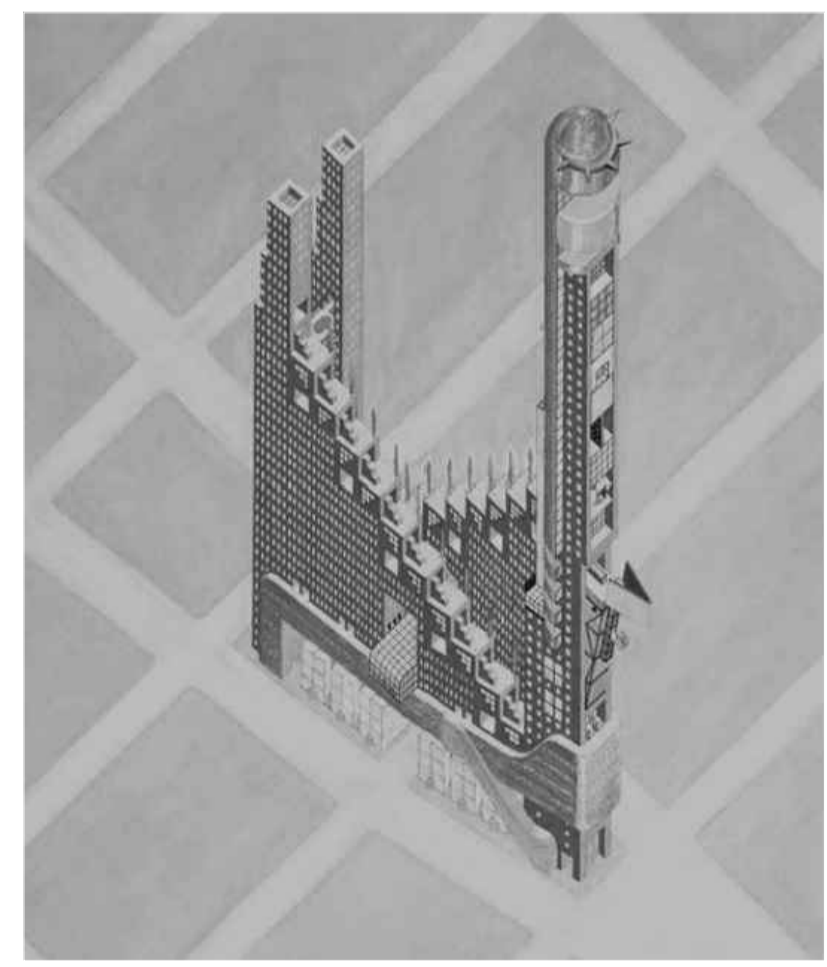
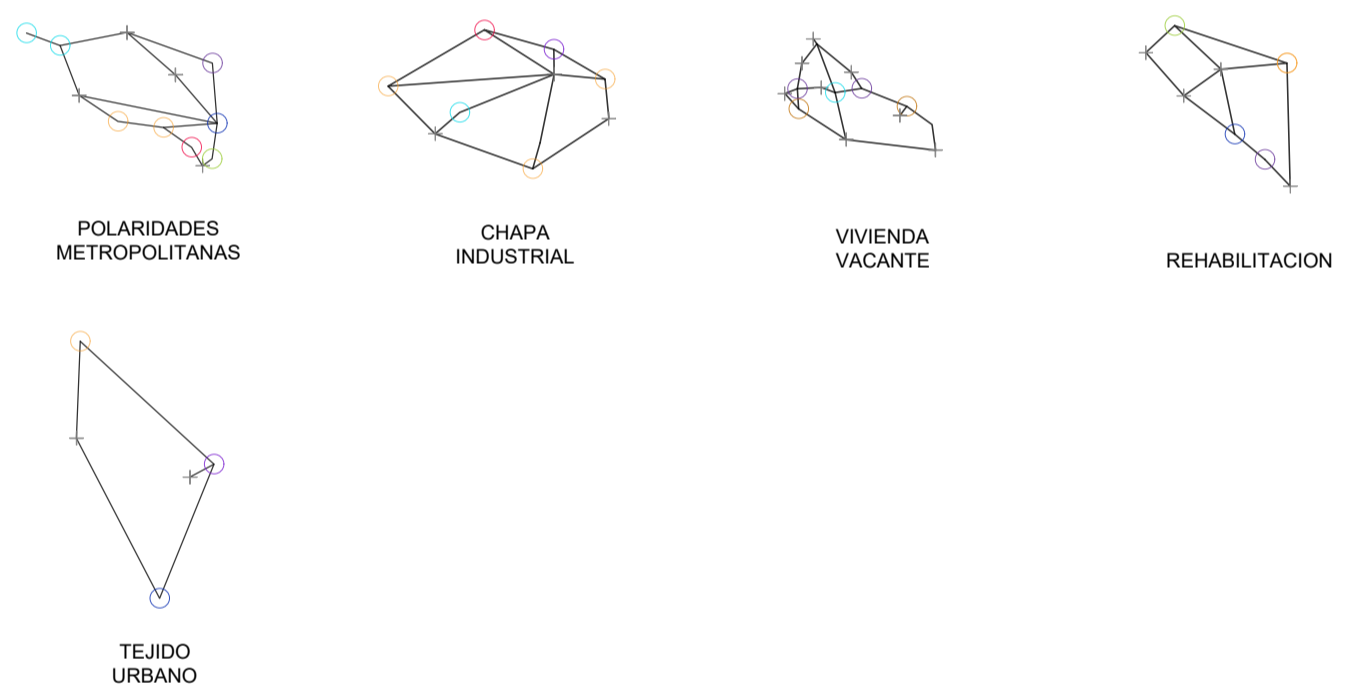

HOTEL METROPOLITANO

La idea no es responder a la crisis de la vivienda en "ile-de-France" completando la oferta hotelera de la región Capital, multiplicando aquí y allá estos lugares de residencia temporal, sino desarrollando un sistema basado en las especificidades de los territorios gestado en el oleaje de la metrópolis, un dispositivo capaz de despertar o activar situaciones urbanas aún mudas al destino metropolitano.

- M
- Tensor, activa el territorio registro
- Complemento del programa contextualizado
- Moldeable
- Narración extra
- Mejora la interrelación en el territorio registro