

KASBASH, CIUDAD HENGELO, PAISES BAJOS

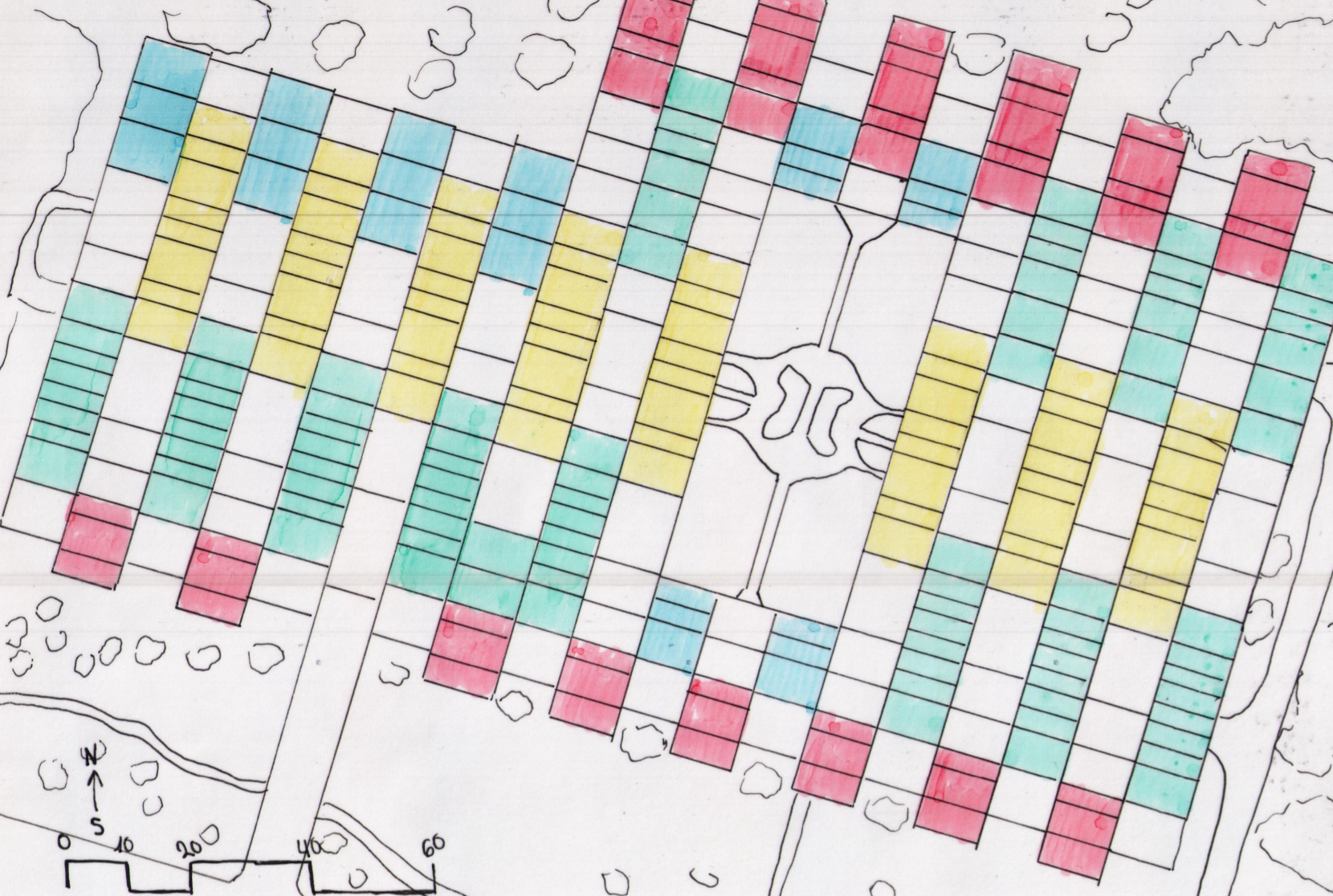

En la planta baja, el suelo, se puede ver como se disponen las entradas y las viviendas y las columnas que las soportan. Esta inspirado en la arquitectura del norte de Africa, donde las viviendas se crean como pequeñas ciudades de espacios abiertos y cerrados, todas conectadas, para diseñar cuatro prototipos de viviendas. Las viviendas y su construcción se basan en la repetición de elementos, creando vacíos y llenos.

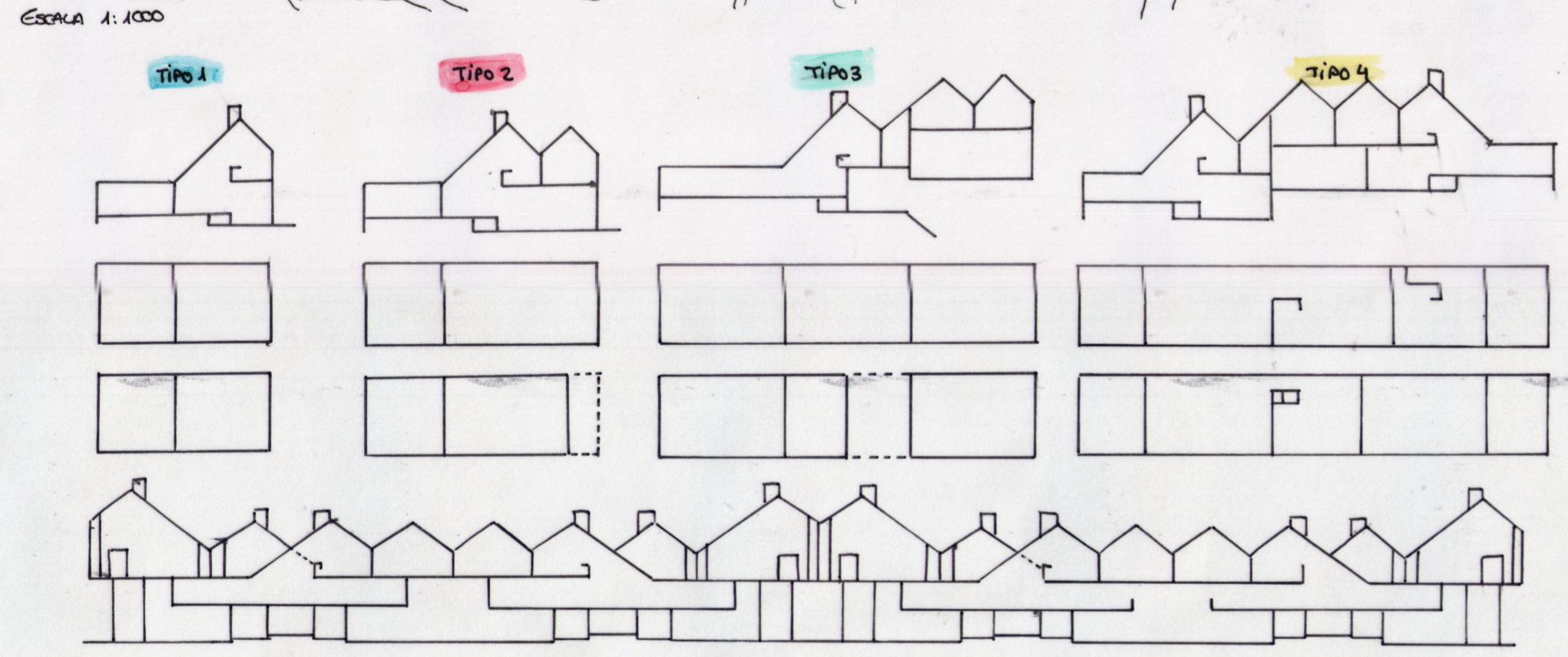

Plano de suelo libre de viviendas. Las viviendas pasan a elevarse sobre el suelo, creando un "techo habitable", mientras debajo se deja espacio para eventos y encuentros. Las viviendas se sitúan extremadamente próximas unas de otras con fin de promover las relaciones sociales entre sus usuarios.



SIEDLUNG PRAUNHEIM, FRANKFURT

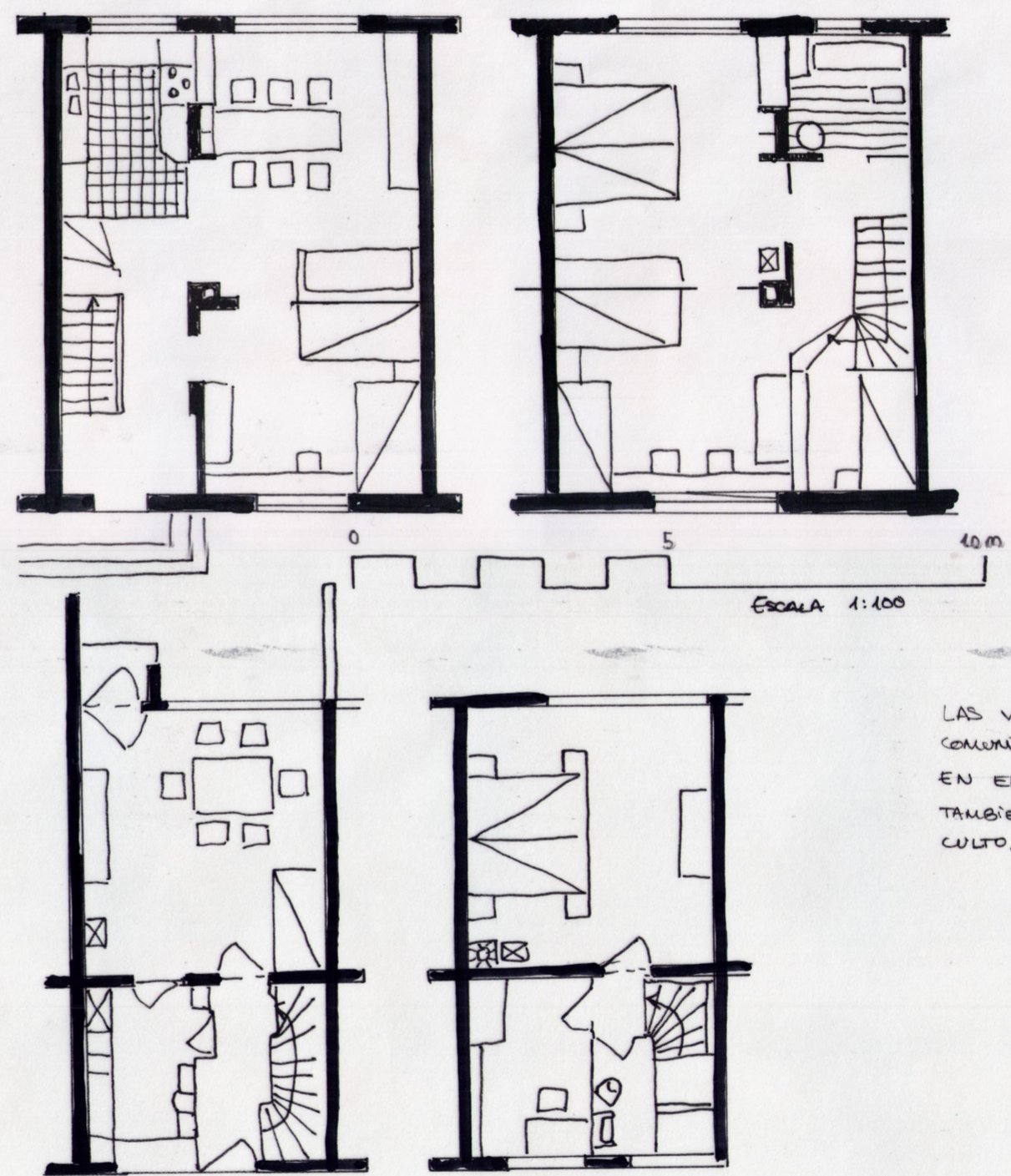
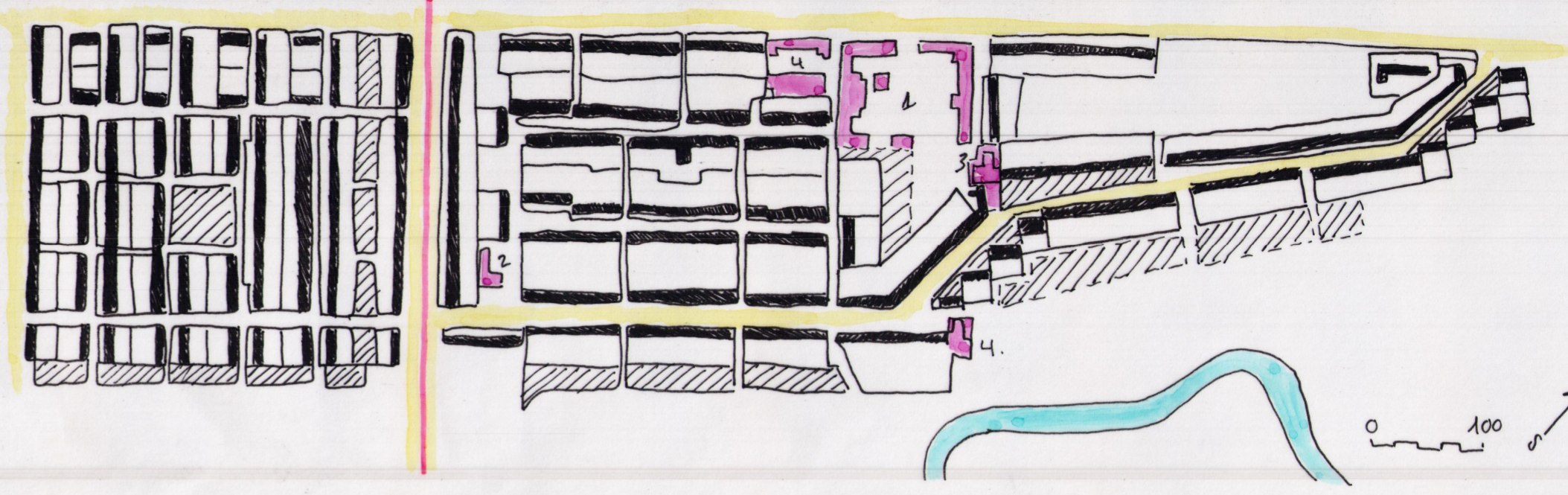

- VIVIENDAS
 - ▨ ZONAS COMUNES VEGETALES
 - EQUIPAMIENTOS
 - VÍA TREN
 - CARRETERA
1. COLEGIO
 2. GUARDERÍA
 3. IGLESIA
 4. TIENDA

ESTE BARRIO SE CREÓ COMO PARTE DE UN PROYECTO A GRAN ESCALA PARA ELIMINAR LA ESCASEZ DE VIVIENDAS TRAS LA GUERRA.

LAS VIVIENDAS SE COLOCAN DE FORMA LINEAL CONSIGUIENDO DOS FACHADAS LIBRES ORIENTAS QUE PERMITEN LA VENTILACIÓN CRUZADA. CADA VIVIENDA CONTIENE UN JARDÍN/HUERTO PROPIO.

LAS VÍAS DEL TREN CRUZAN EL BARRIO PARA UNA MEJOR COMUNICACIÓN. EN EL SE DISPONEN VARIOS ESPACIOS VERDES Y PÚBLICOS; TAMBIÉN EQUIPAMIENTOS COMO ESCUELAS, TIENDAS Y LUGAR DE CULTO.

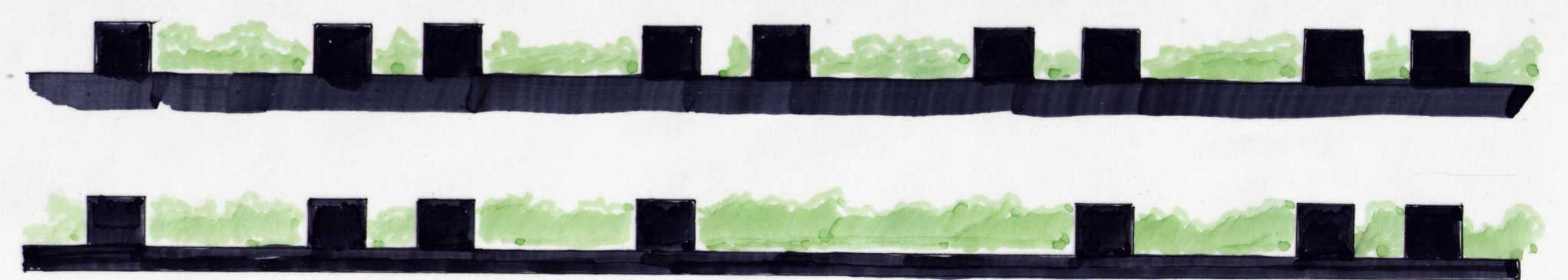

ESCALA 1:600

CRISTINA ROMÁN LÓPEZ
ELVIRA ROJO LIÑÁN
LUNA UGART ROMERO