

KLYDE WARREN PARK

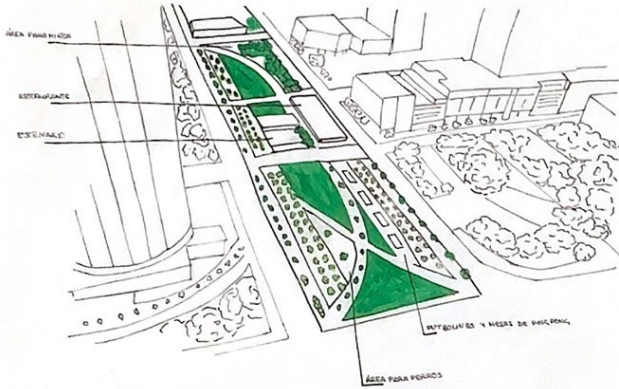

Klyde Warren Park es un parque público de 2.4 ha. en el centro de Dallas, Texas. El parque está sobre la autopista Woodall Rodgers Freeway y se inauguró en 2012.

El parque está construido sobre una sección de la autopista, debajo del nivel del suelo. Conecta el distrito de las Armas de Dallas con otras áreas y sirve como un espacio central de reunión pública para que disfruten los residentes y visitantes de Dallas.

Diseñado por la firma de arquitectura paisajista The Office of James Burnett, el parque incluye una combinación de espacios activos y pasivos, como parques infantiles y espacios de lectura, fuentes, áreas de juegos y parques para perros. En el centro del parque se encuentran un restaurante y escenario para espectáculos.

Además, es un gran pulmón para la ciudad, un espacio verde donde descansar de la rutina de la ciudad, de su ritmo y de sus prisas. Alejando la contaminación acústica y visual de los coches, creando una zona verde entre tanto gris.

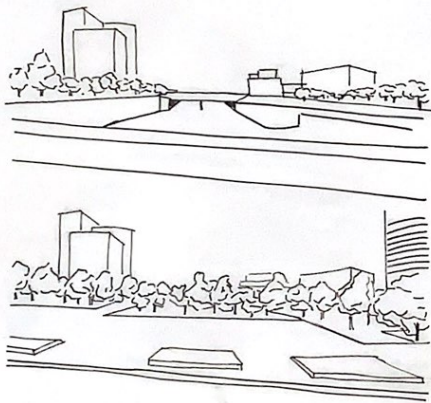

PARQUE LINEAL GRAN CANAL

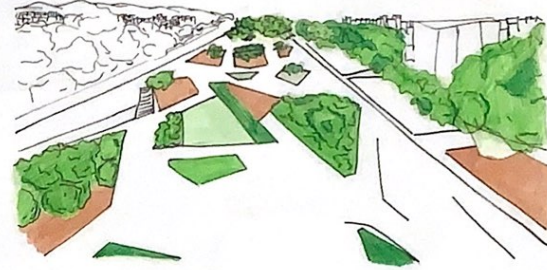

El Parque Lineal Gran Canal es un parque urbano alargado con la forma de línea recta de más de 56 km de longitud situado en la ciudad en la Ciudad de México.

Construido en lo que fue el antiguo Gran Canal del Desagüe, actualmente se ubica un espacio público recuperado. No sólo buscaba el bienestar del comercio, también la salubridad de la capital, gracias a que se conectaría al nuevo sistema de alcantarillado y drenaje de aguas negras.

Es un espacio verde, con senderos ajardinados que incorporan rampas y escalinatas a lo largo del parque. La iluminación, antes inexistente, brinda una nueva opción de espacio público para el ornate de la ciudad. Con suelo permeable para aumentar la humedad, y sombra vegetal, lo cual disminuye la temperatura.

Se construyó un skatepark, carril bici, pista de atletismo. Cuenta también con plazas y espacios de descanso, ocio, recreo, espacios para reuniones al aire libre, juegos infantiles y parques caninos.

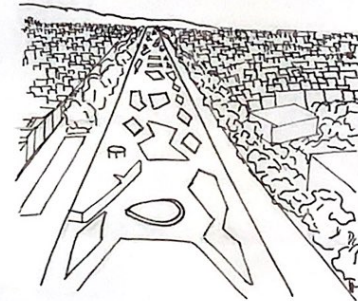
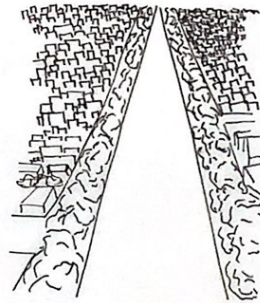

EVA GARCÍA II ANDREA ONIEVA
URBANISMO I