BARRANQUILLA. 4.1 TEJIDOS

MANZANAS DE INTERVENCIÓN

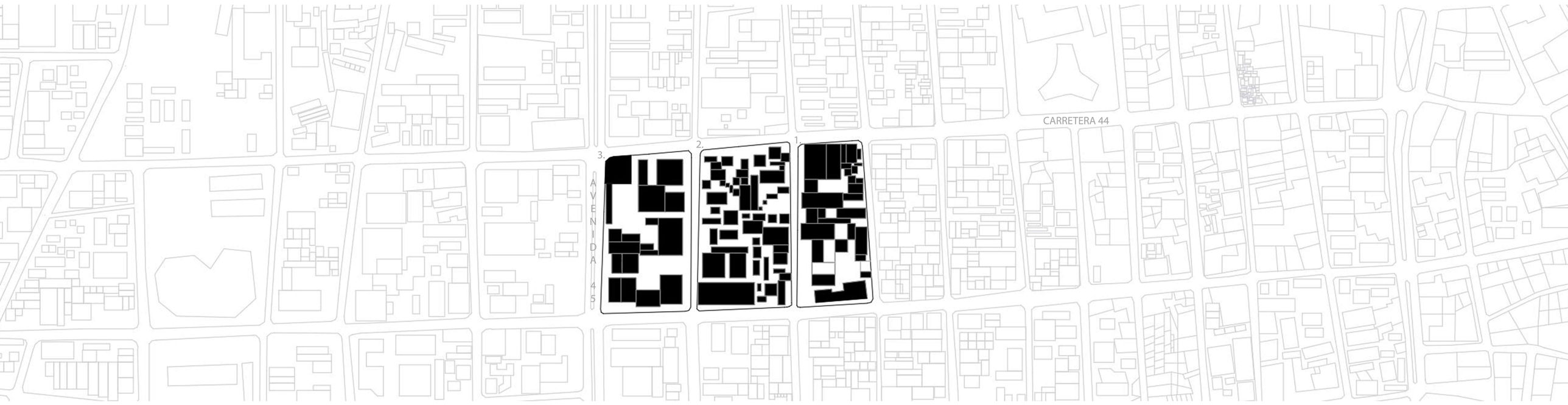

LLENOS Y VACIOS DE LAS MANZANAS SELECCIONADAS

INTERVENCIÓN DE MEDIA DENSIDAD

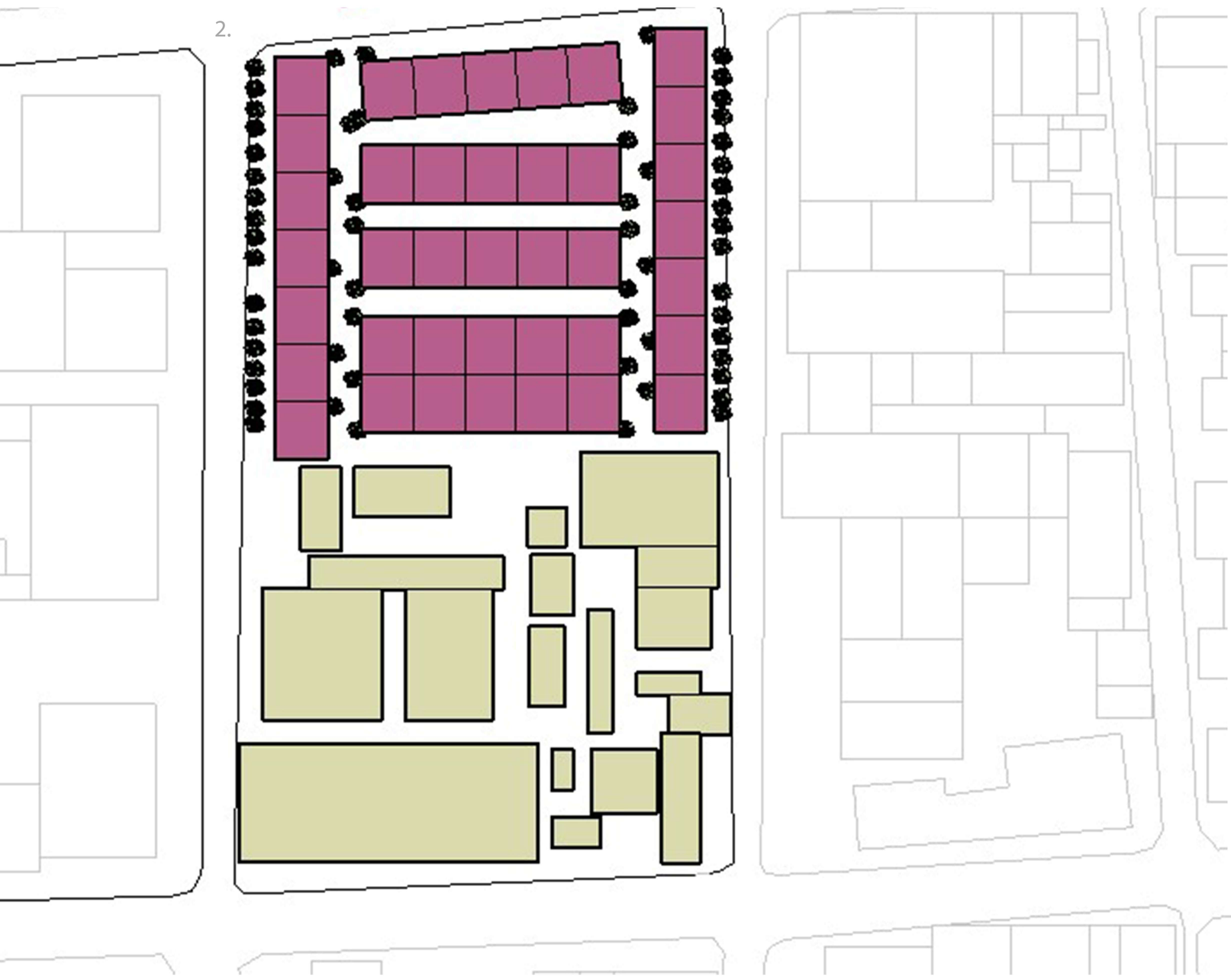

ENCONBTRAMOS QUE EL 50% DE LA PARCELA, HA SIDO EDIFICACDO DE MANERA EN LA QUE HA PREVALECIDO LA DENSIDAD, GENERANDO VIVIENDAS DE DOS Y CUATRO ALTURAS, PARA DIFERENTES FAMILIAS.

PODEMOS VER QUE SE APROVECHA LA PARCELA DANDO HUECO ENTRE LAS CALLES, Y SIN GENERAR CALLES INNECESARIAS, TENIENDO EN CUENTA LOS ESPACIOS MAS ABIERTOS, PUBLICO O MAS CERRADOS, SEMIPUBLICOS.

SE TRATA DE UNA EDIFICACION DE CARACTER FORMAL, EN LA QUE SE REPARTE DE MANERA EQUITATIVA LAS VIVIENDAS PARTIENDO DE LA SIMETRÍA Y EL ORDEN DENTRO DE UNA MANZANA DE CARACTER CASI REGULAR.
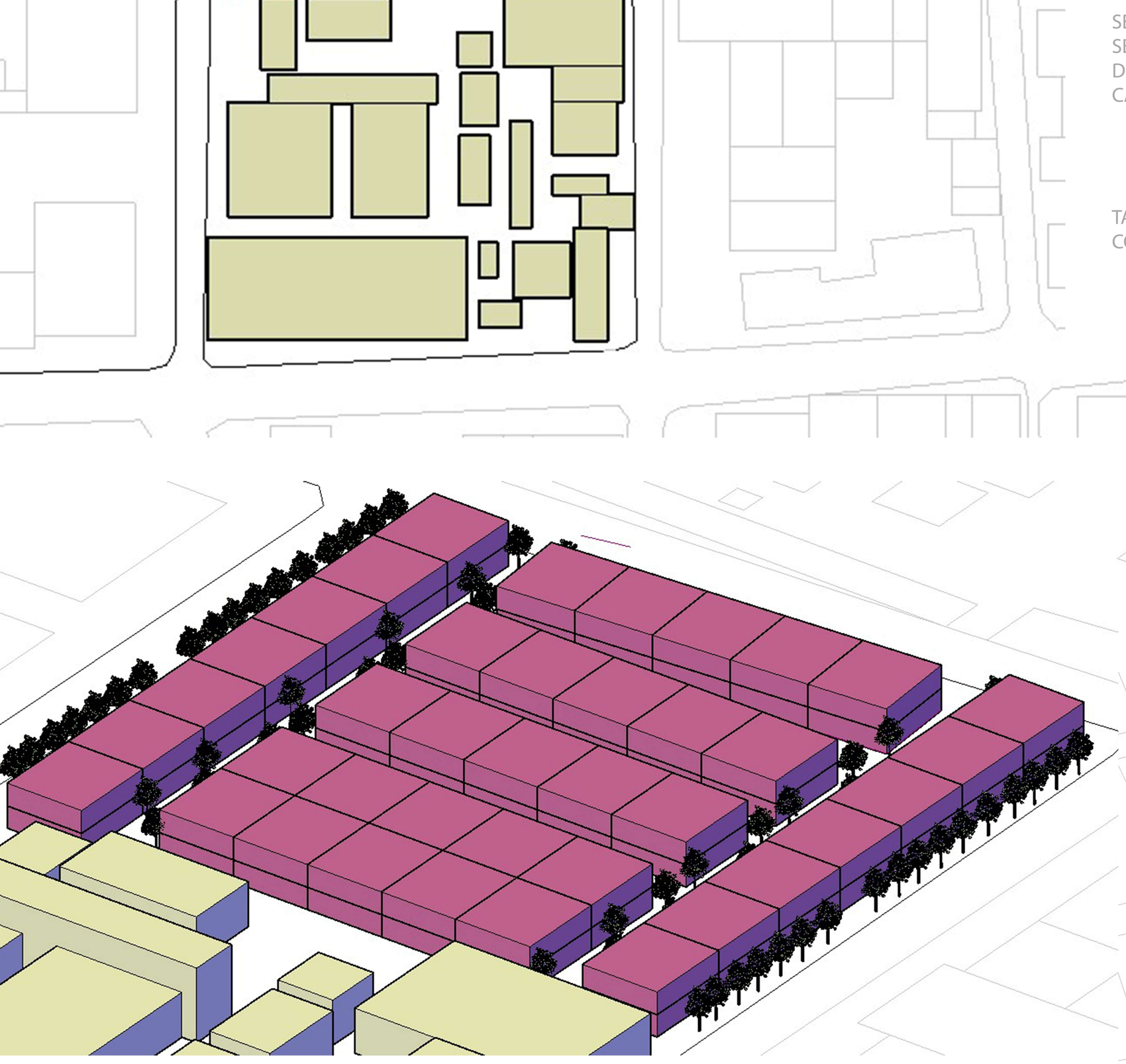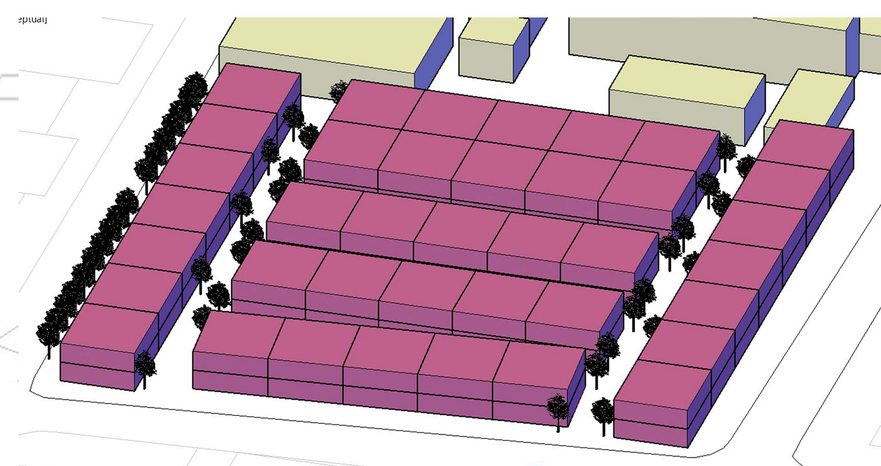
TAMBIÉN CABE DESTACAR EL USO DE CALLES GENEROSAS EN SU COMPISICIÓN E INTEGRANDO VEGETACIÓN EN SU MEDIO.