

# “CIUDAD, JUEGO Y CULTURA” \_ estudio de equipamientos docentes y relación con entorno urbano

## Instituto Lévi-Strauss, LILLE (FRANCIA)



Circunvalación que bordea el centro  
 Vías mas importantes de conexión entre zonas  
 Nexos de vías importantes  
 Enlace con comunicaciones externas

Zona urbana mixta de carácter central  
 Zona urbana mixta de densidad elevada  
 Zona de actividad portuaria

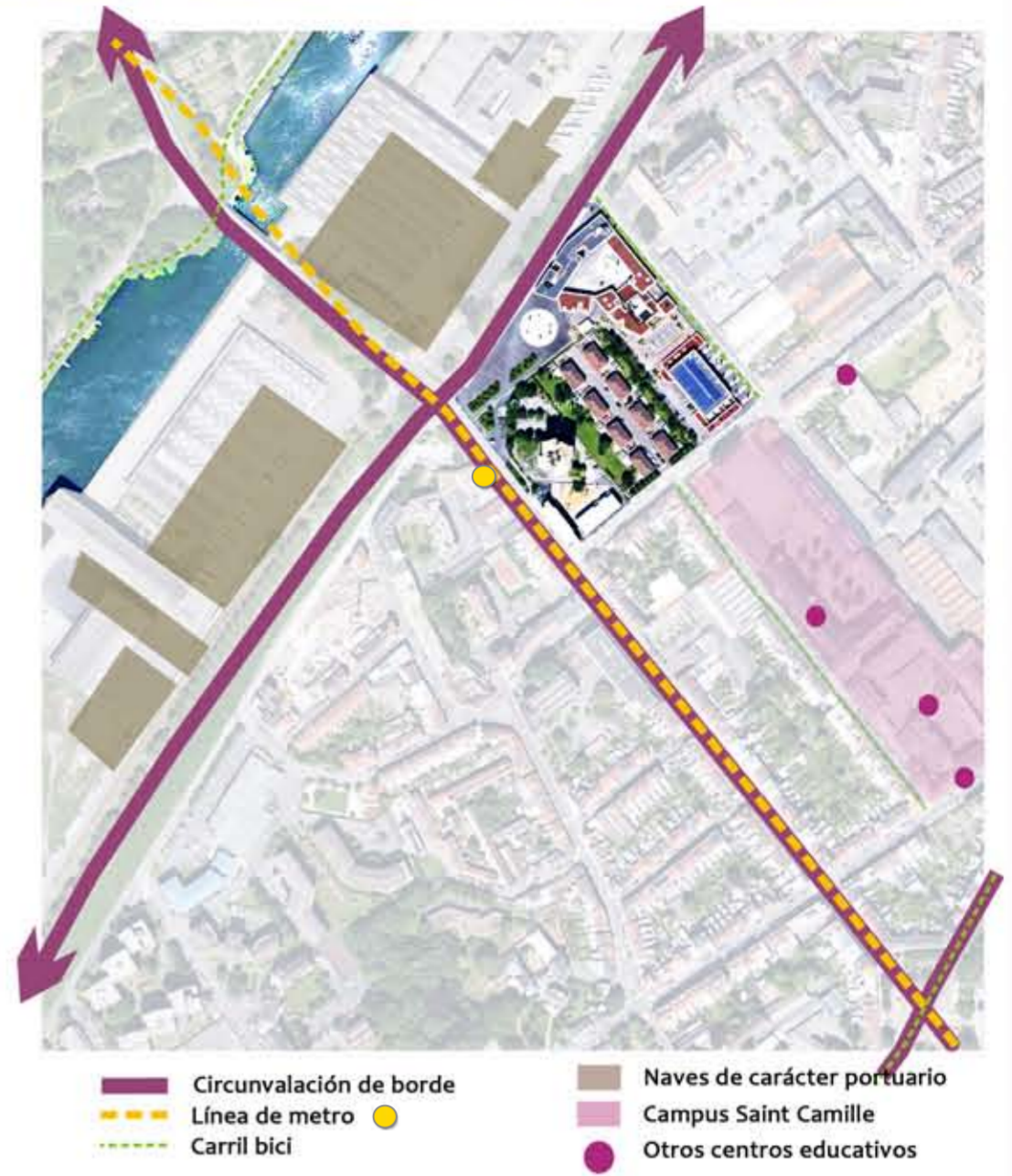

Circunvalación de borde  
 Línea de metro  
 Carril bici  
 Naves de carácter portuario  
 Campus Saint Camille  
 Otros centros educativos

El colegio Lévi-Strauss se instaló en el corazón de un área de crecimiento urbano, entre antiguas viviendas y almacenes, en el distrito portuario de Lille, al norte de Francia. Se trata de un proyecto de Olivier Camus y Lydéric Veauvy.

El edificio principal, se encuentra ubicado en el bulvar y a él se abre mediante el muro cortina que comunica visualmente el vestíbulo con un amplio espacio público, lo que le confiere un aspecto institucional.



### Croquis Iniciales

Donde ya se aprecia la firme idea de volúmenes redondeados que van conformando el espacio

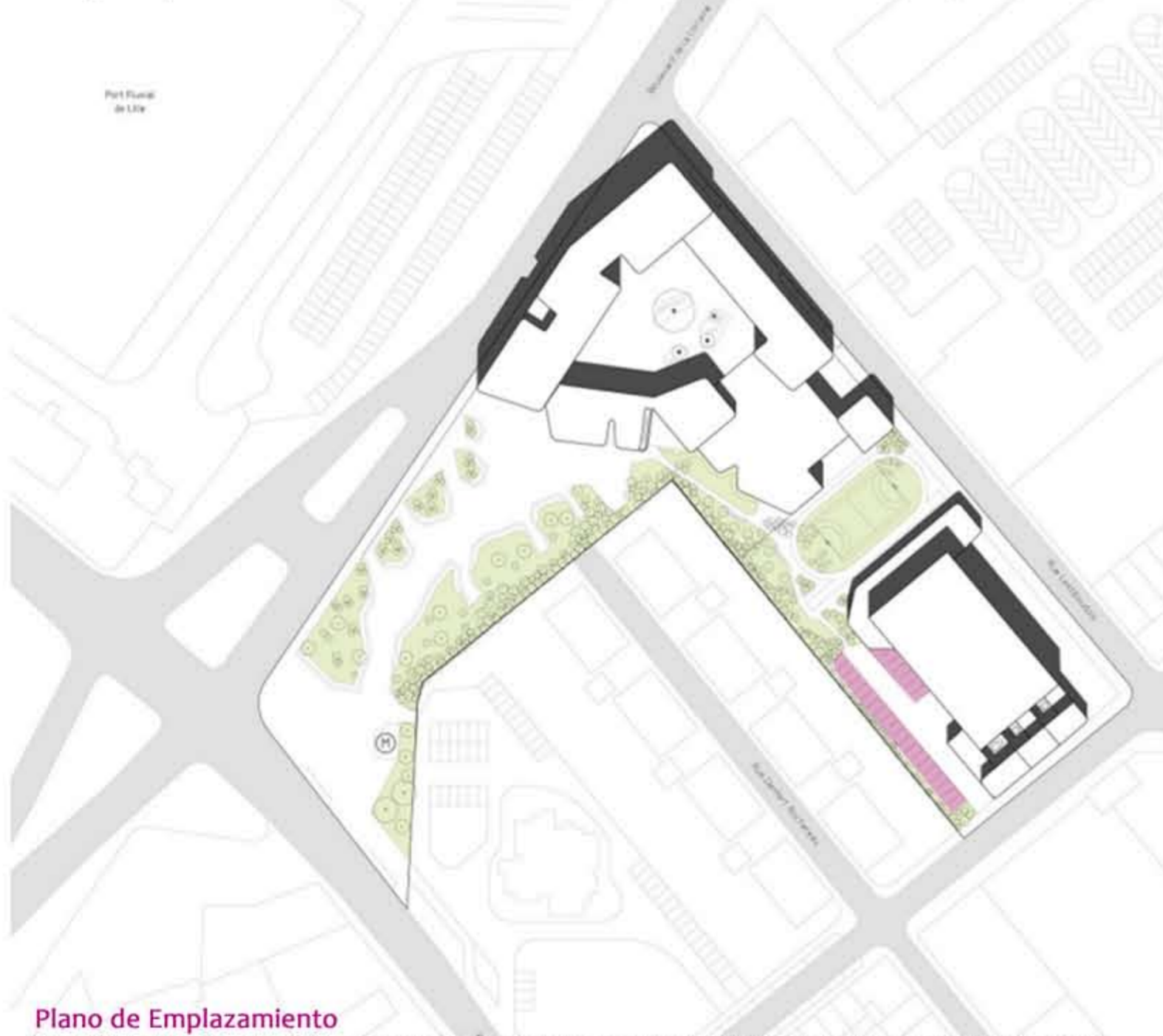

### Plano de Emplazamiento

Se articula una serie de volúmenes con espacios abiertos adaptándose a la manzana donde tiene gran importancia las zonas verdes, que forman parte del conjunto.



Imágenes de google maps

Las aulas ocupan la primera y segunda planta junto a la biblioteca y laboratorios. El comedor se abre completamente hacia el sur, hacia la zona de juegos que utiliza la vegetación con abundancia, y hacia la pista de deportes. A final se encuentra el gimnasio cubierto, que a pesar de estar aislado, se ha conseguido que a partir de su acabado similar al resto, unifique el conjunto.

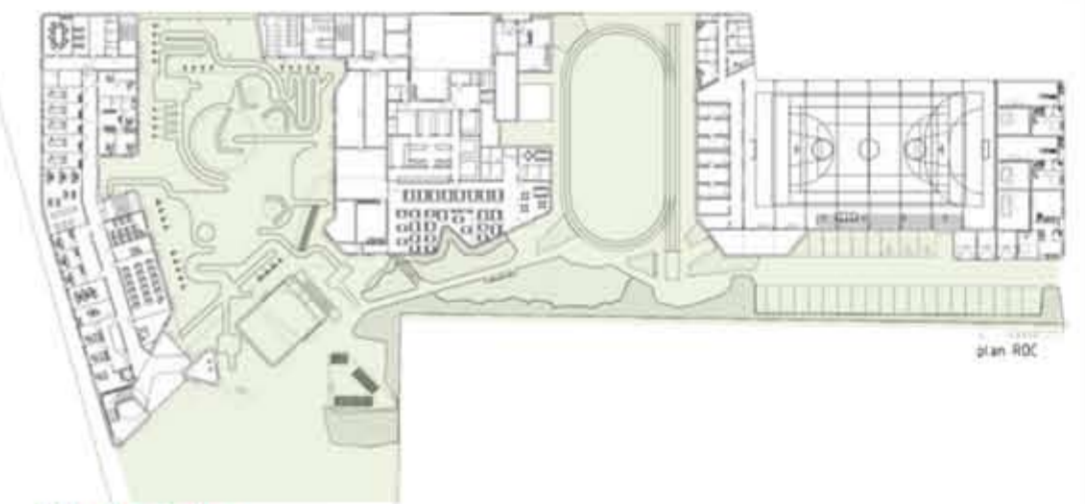

Planta Baja

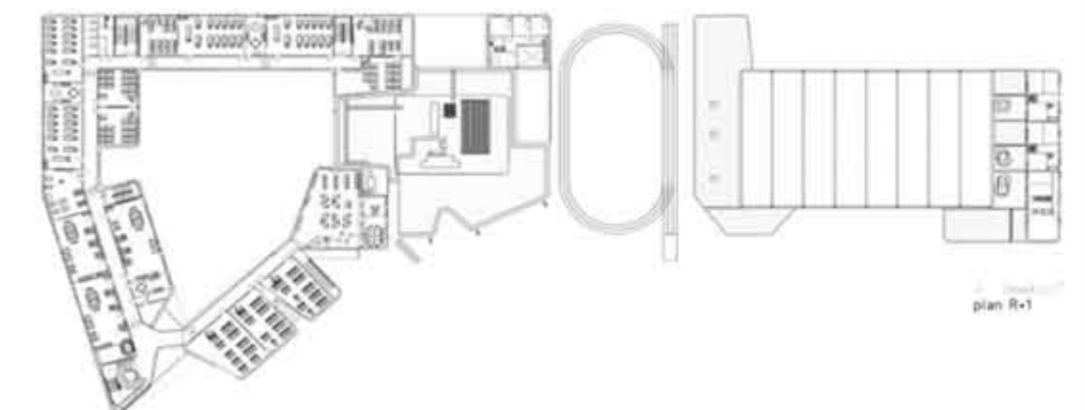

Planta Primera

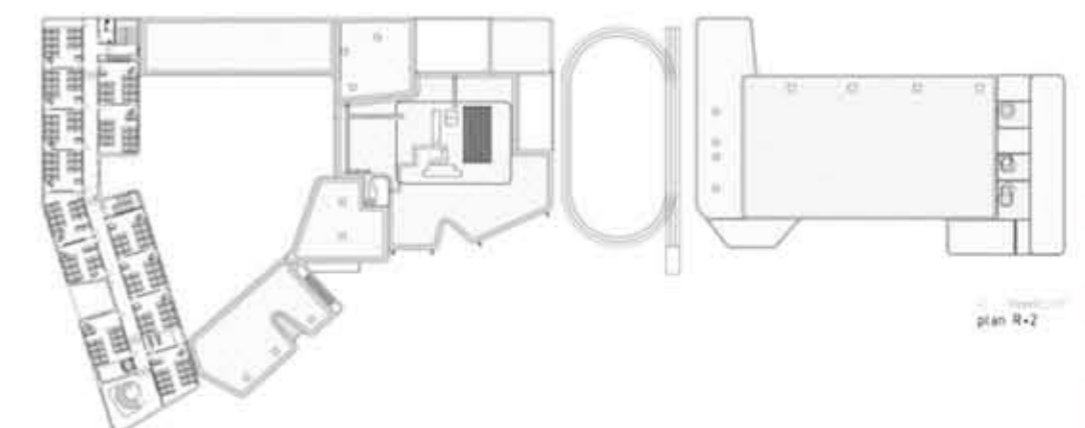

Planta Segunda

Imágenes y documentación de revista AV y páginas web Plataforma Arquitectura y Metalocus Magazine

