



LA MINA BARCELONA

Victoria CASANOVAS MORENO-TORRES · María ESPEJO JIMÉNEZ

L4 · LA CIUDAD COMO ESPACIO SOCIAL DE APRENDIZAJE · 20.04.2017

LABORATORIO DE URBANISMO SOSTENIBLE

INTRODUCCIÓN: CONTEXTO

EL BARRIO

Barrio de Sant Adrià del Besòs, que linda con Barcelona.

Formado por **20 bloques** de entre 5 y 12 pisos.

Número total de viviendas: **2.721**

Número total de locales: **181**

ORIGEN

Resultado de una actuación surgida en **1969**

Se pretendía erradicar los diferentes núcleos de infravivienda en el área metropolitana de Barcelona

Proyecto de Juan Fernando de Mendoza



PROBLEMÁTICA

Las urgencias del momento aceleraron el proceso de construcción del barrio, sin tener en cuenta la dotación de servicios finales

Fue un barrio de “creación instantánea”

En **1975** contaba con más de 15.000 habitantes tras el re-alojamiento de diferentes grupos de población y en muchos casos con déficits sociales, laborales, culturales o económicos

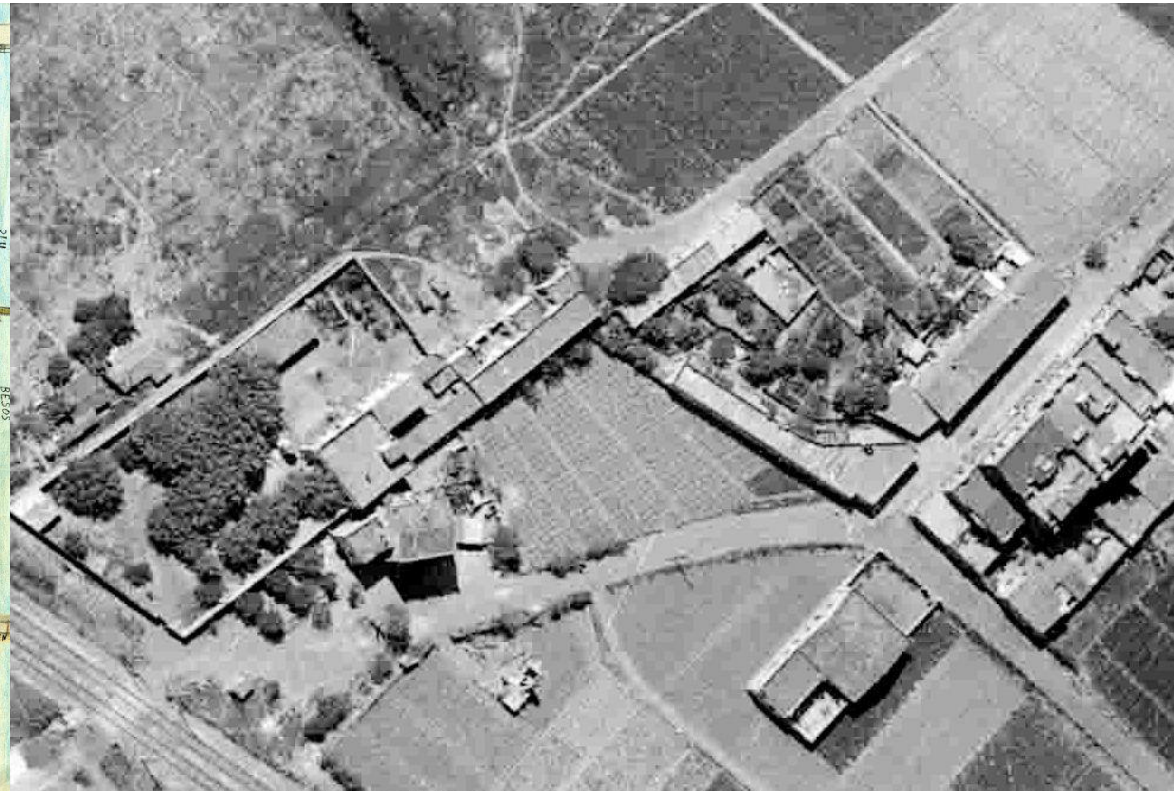
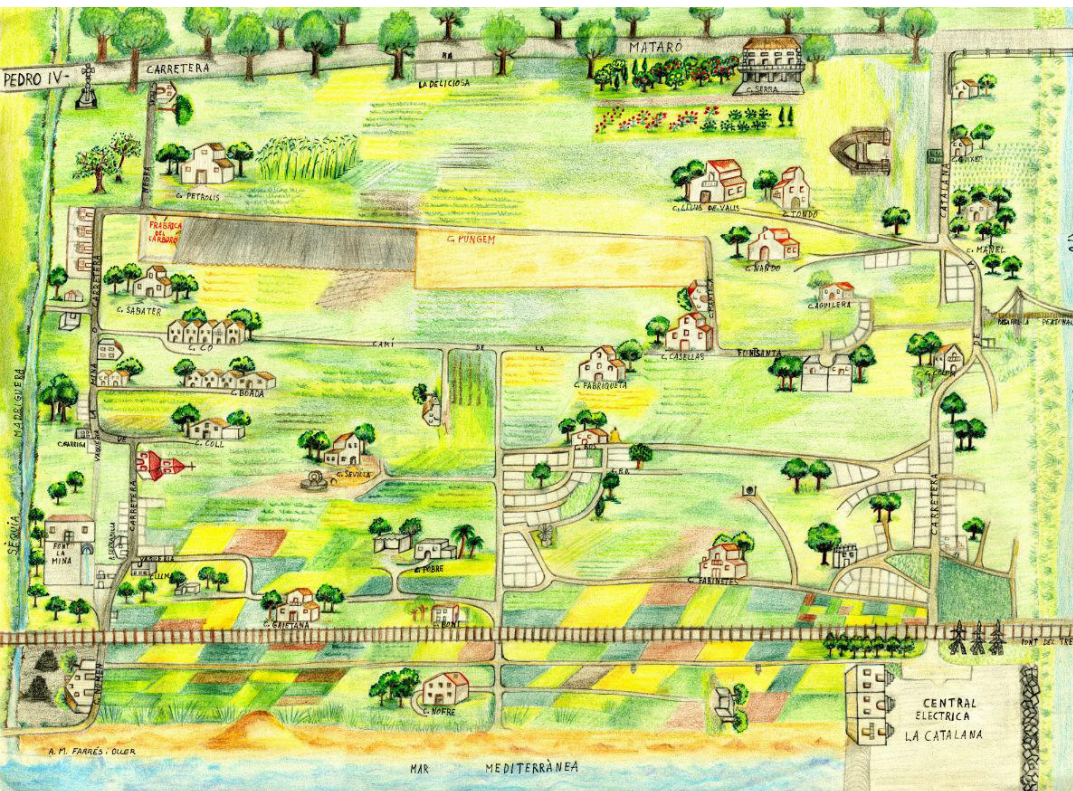



ACTUALIDAD

el Ayuntamiento de Sant Adrià y la Generalidad de Cataluña, junto con la Diputación de Barcelona y el Ayuntamiento de Barcelona, deciden poner en marcha el **Plan de Transformación del barrio de la Mina** durante el periodo **(2000-2010)** y con una prórroga posterior de cinco años (2011-2015)



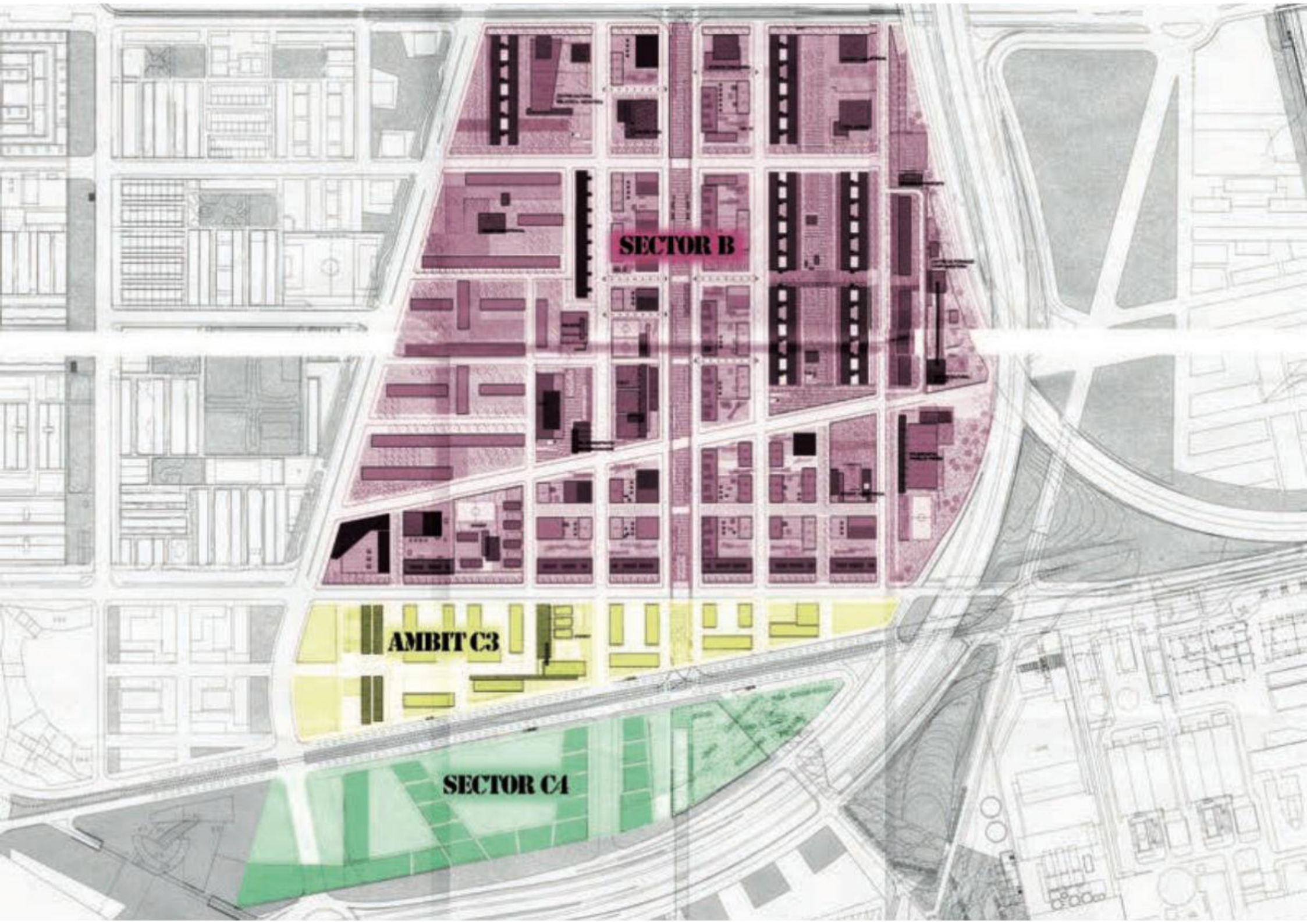

SECTOR B

AMBIT C3

SECTOR C4

CONCLUSIONES



BIBLIOGRAFÍA:

<http://www.barrimina.cat/cast/index.php/barrio-de-la-mina-mainmenu-28>

<https://news.vice.com/es/article/en-imagenes-historia-mina-barrio-barcelones-donde-impera-ley-gitana>