

SITUACIÓN:

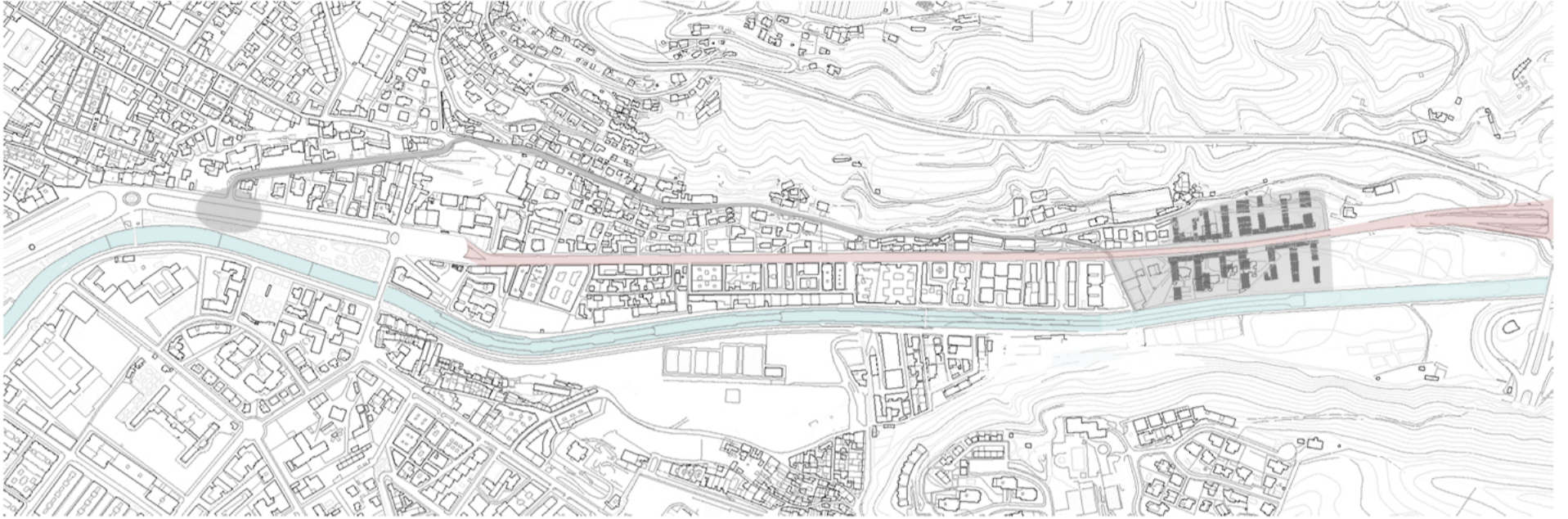

EL EMPLAZAMIENTO ELEGIDO SE ENCUENTRA EN LA PERIFERIA DE LA VENTANA ASIGNADA. ANTE EL INMINENTE INCREMENTO POBLACIONAL EN LA CIUDAD Y EL BAJO NIVEL DE VIDA DE LA REGIÓN ELEGIDA, SE PLANTEA LA INSERCIÓN DE UN MODELO DE USOS MIXTOS COMO ES EL BARRIO DE SANT ANDREU DE DE SOLÁ MORALES, ADEMÁS DE LA PEATONALIZACIÓN DEL RECORRIDO QUE UNE MI EMPLAZAMIENTO, CON EL ICÓNICO PASEO DE LA BOMBA (CUESTA ESCORIAZA Y PASEO DE LAS PALMAS), ESTA ACCIÓN PRETENDE ESTABLECER UN DIÁLOGO ENTRE LA GENTE Y EL ENTORNO RURAL QUE ENMARCA ESTE PERÍMETRO CERCANO AL BARRANCO DEL ABOGADO.

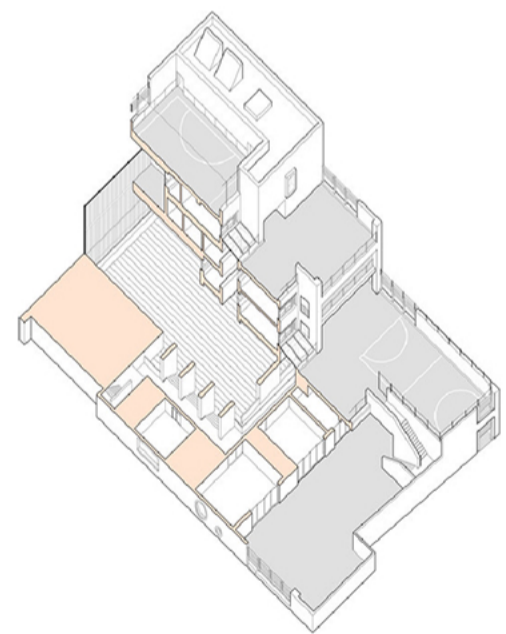
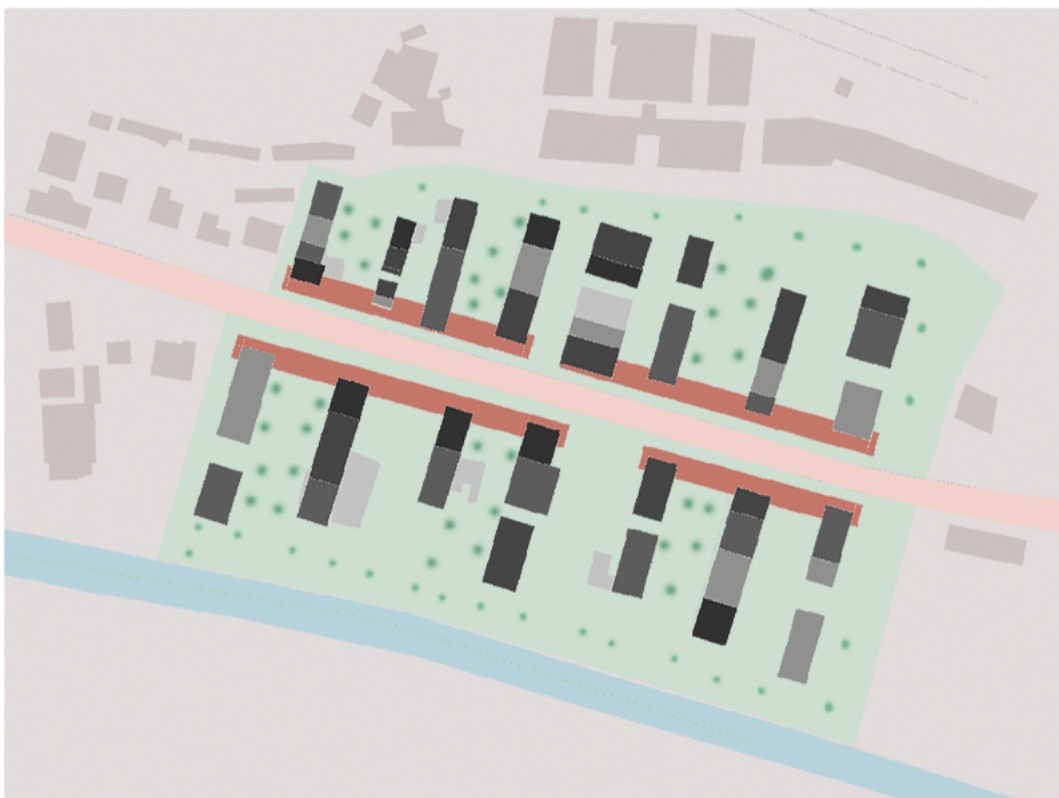
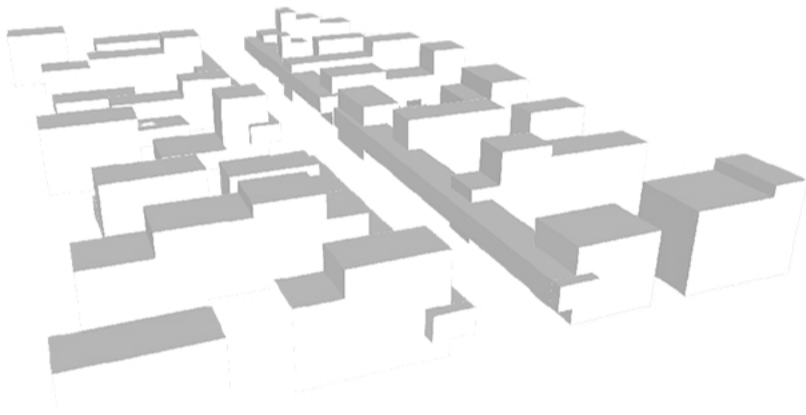

IMPLANTACIÓN DE LA ESCUELA MARLBOROUGH

EN CONCLUSIÓN, EL OBJETIVO PERSEGUIDO EN ESTA PROPUESTA, ES DOTAR DE CALIDAD DE VIDA UNA ZONA, QUE ACTUALMENTE, SE ENCUENTRA DESOLADA Y MARGINADA, EN UN MARCO CLARAMENTE PERIFÉRICO, PRETENDIENDO CON LA MISMA, LA MEJORA DE LA PRODUCTIVIDAD Y EL OCIO EN LA ZONA.

ADEMÁS DE SUBSANAR EL GRAVE PROBLEMA DE SUPERPOBLACIÓN QUE SUFRIRÁ NUESTRA CIUDAD, EN NO MUCHOS AÑOS