

QUINTA DE MALAGUEIRA
ALVARO SIZA

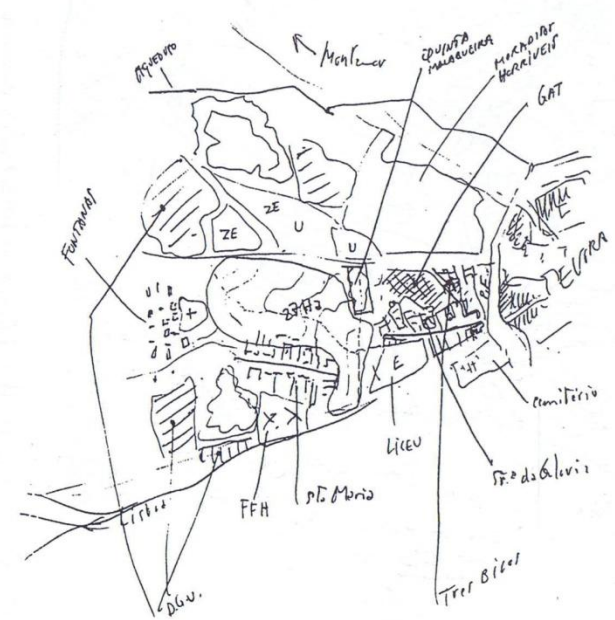
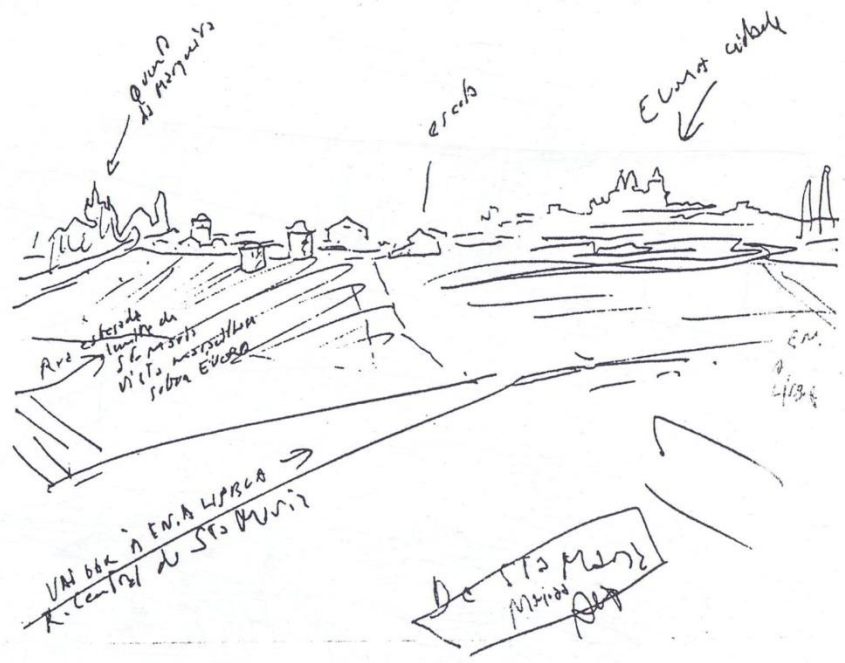

Cuaderno 23, mayo 1978.
Análisis de Évora y sus barrios clandestinos.

Mayo 1977. Vista de la ciudad desde el
barrio de Santa Maria.

Mapa de análisis del lugar.

Superficie total: 27 ha
Número de viviendas: 1.200
Habitantes: 4.200 (3,5 x 1.200)
Densidad: 155 hab / ha



Planta general de Évora y la Malagueira.

Vistas aéreas, 1988. (R. Collovà)

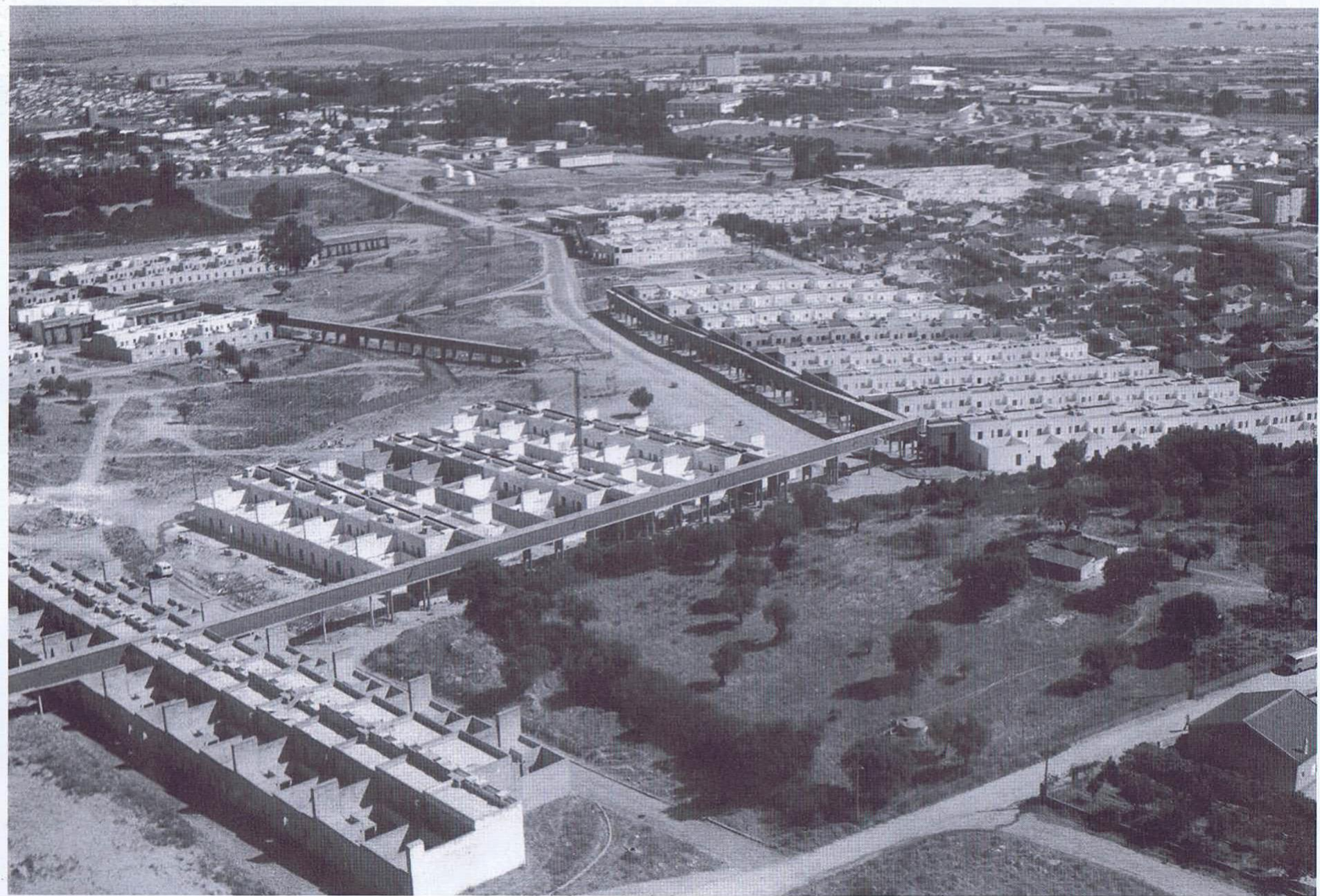

Relación con los árboles preexistentes:
un grupo de eucaliptos y un alcornoque.



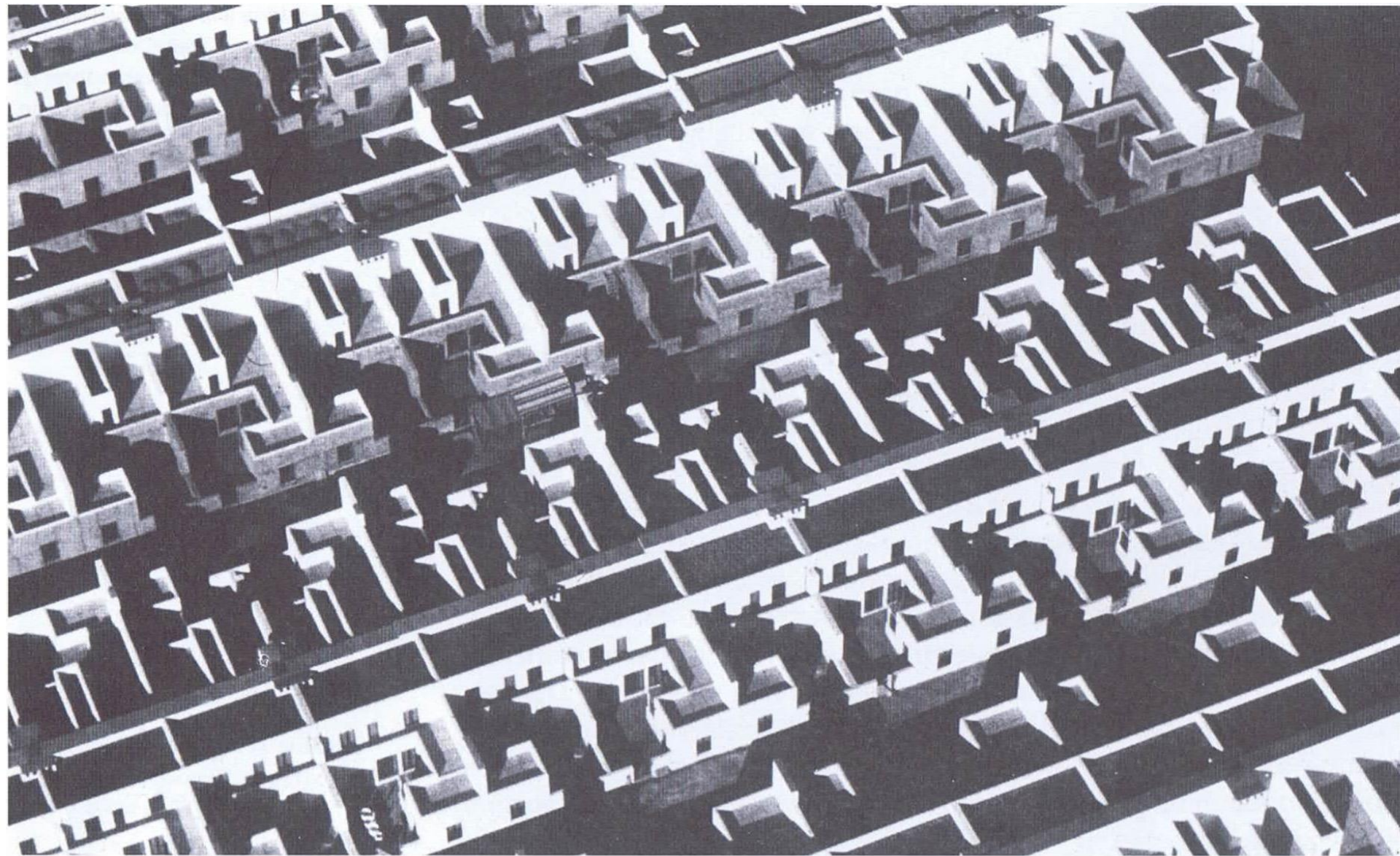

Vista aérea del tejido.

Junio 1977.
El tejido, denso, matérico, en continuo
proceso de constitución.



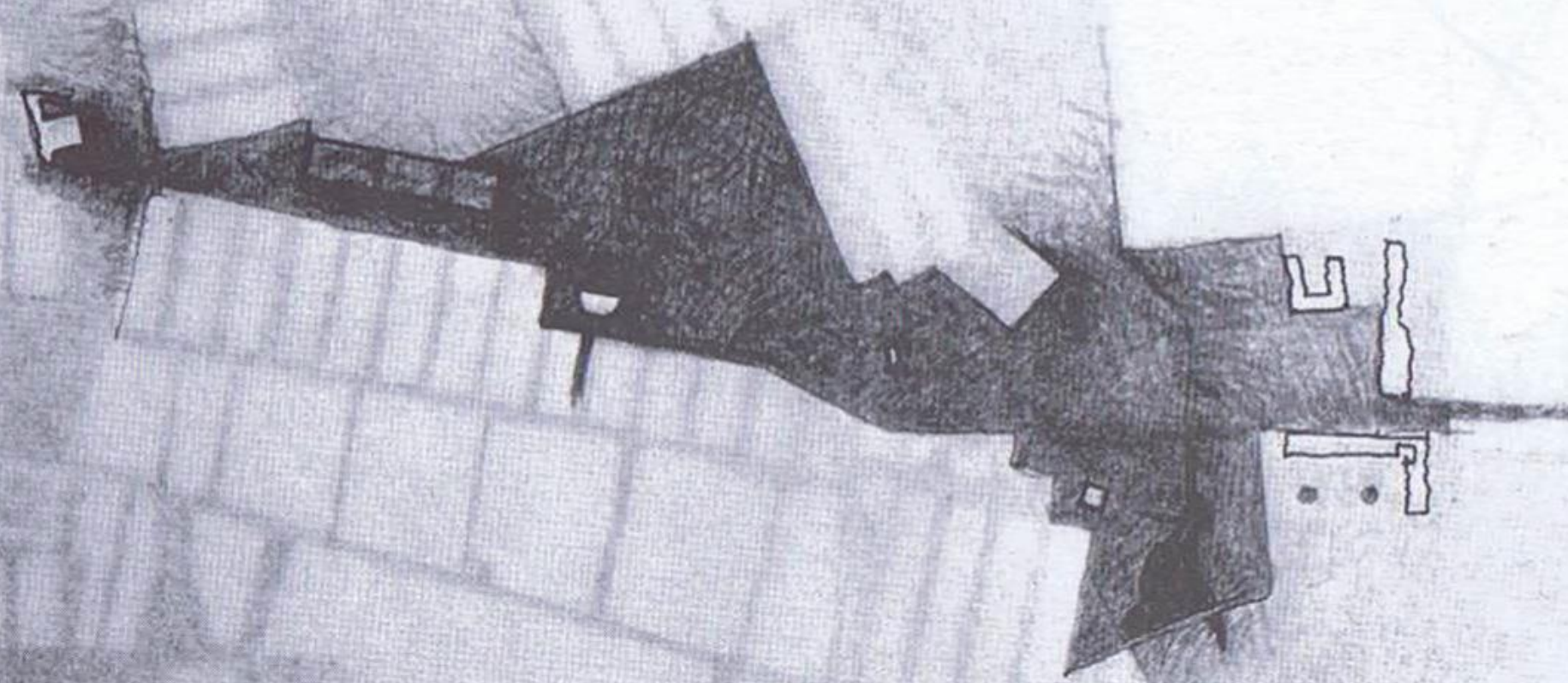

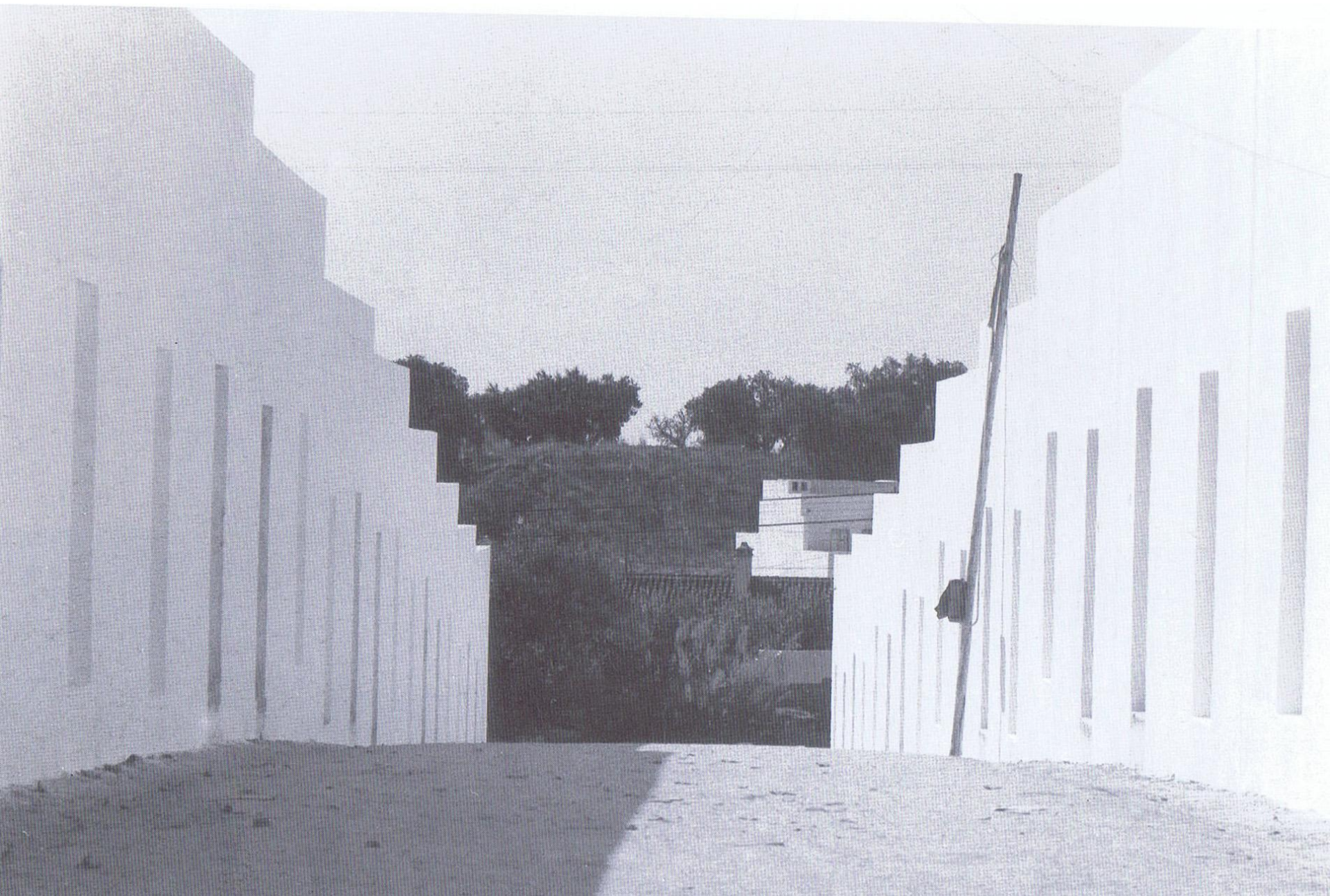

Relación entre un camino preexistente y las nuevas viviendas.



Cuaderno 1, marzo 1977.
Primeras intenciones: variaciones del tejido.

Marzo 1977.
Ordenación de las viviendas a lo largo de la conducta.

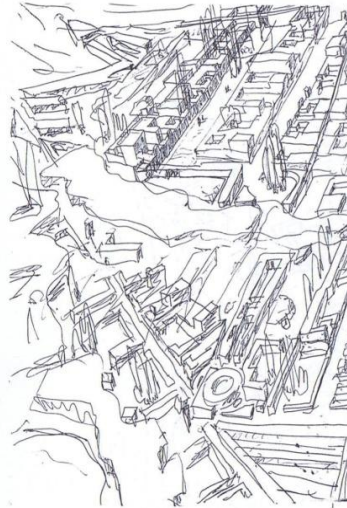

Cuaderno 1, marzo 1977.
Primeras intenciones: las viviendas.





Esquema de la *conduta* con sus ramificaciones.

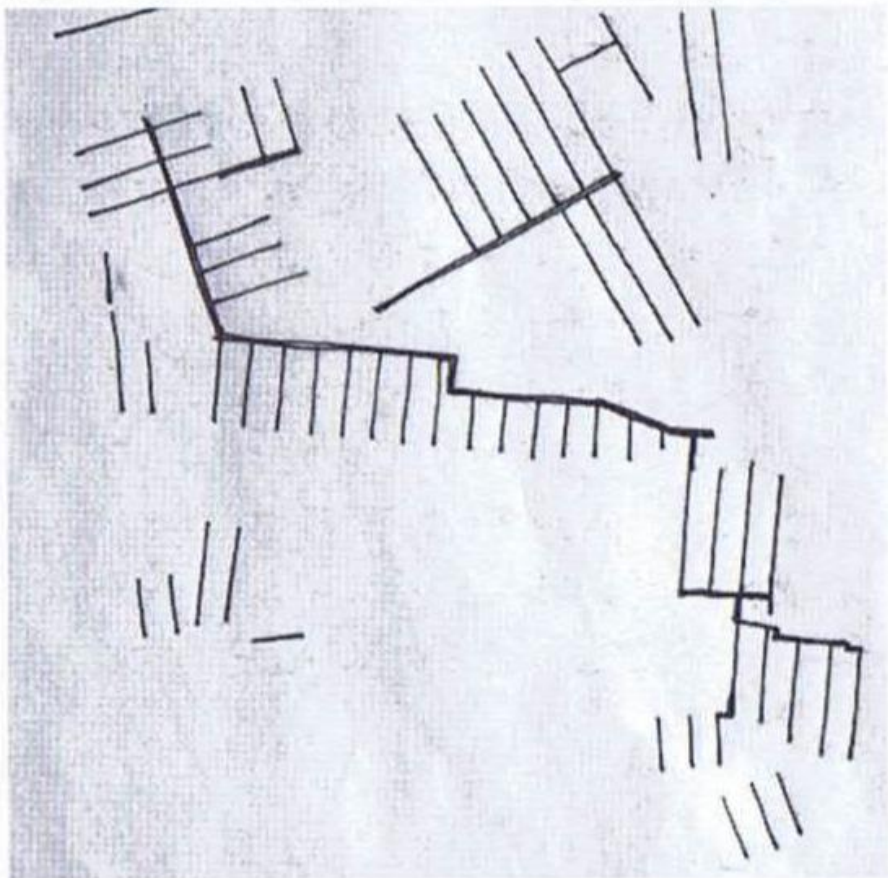

La *conduta* marcando el territorio.

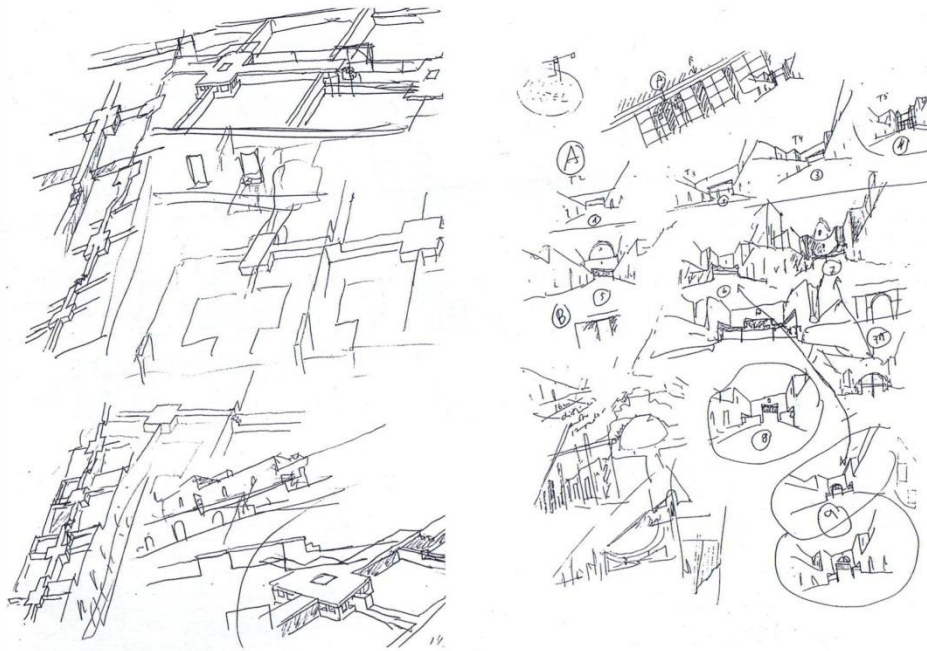

Cuaderno 14, enero 1978. Cubierta.
El conducto de infraestructuras a lo largo de un conjunto de viviendas.

Variaciones de la entrega entre las viviendas y la condotta.

Estudio de la vivienda tipo A.

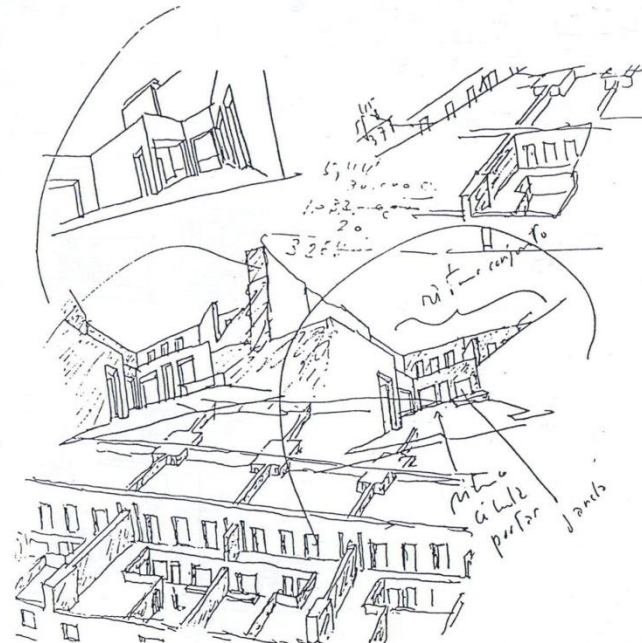

El paso de las instalaciones. La conduita.

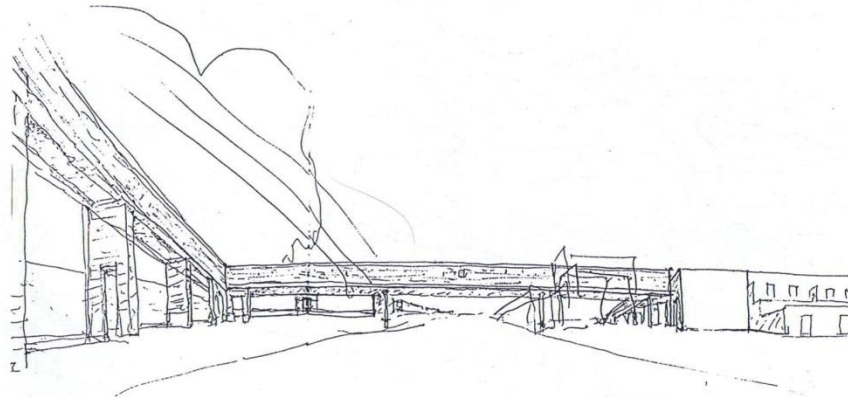
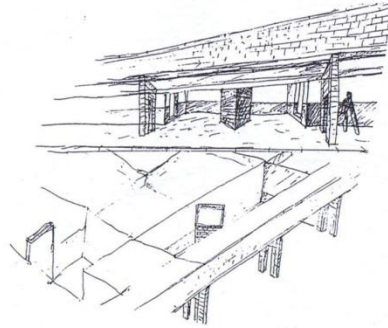
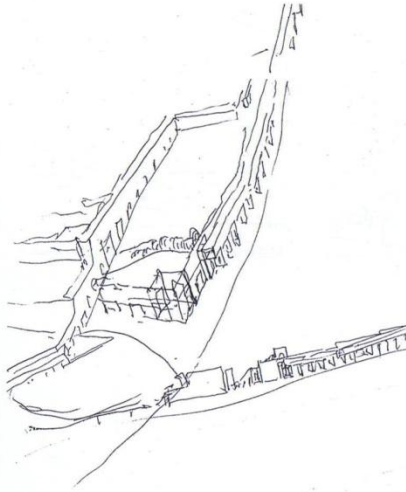
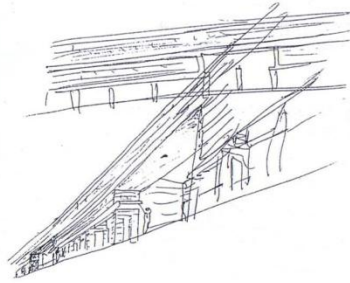



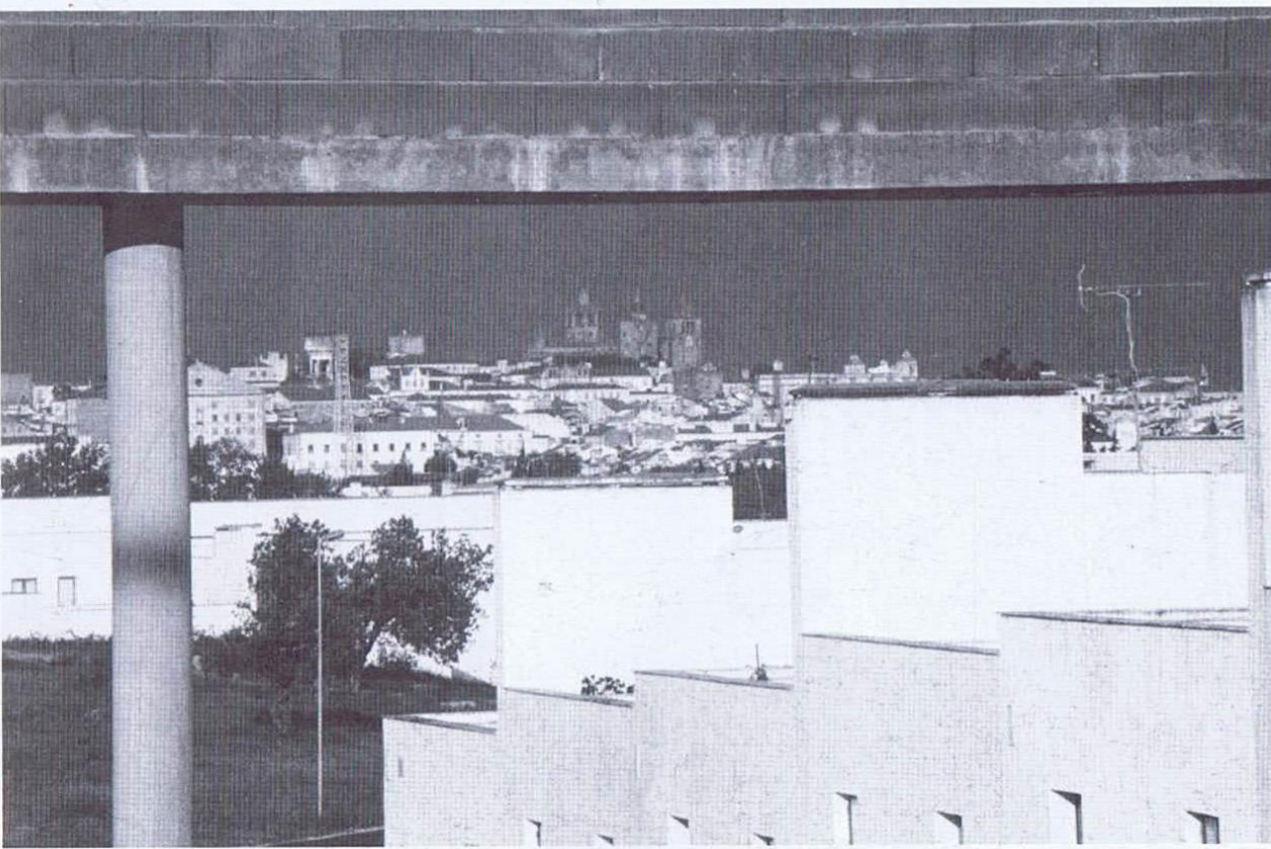

Además, el acueducto de piedra oscura contrasta con los muros blancos de las viviendas, con la única excepción del Largo do Chão das Covas, donde el blanco significa una situación especial. La *conduta* de la Malagueira sigue la misma regla: el soporte oscuro del tejido residencial se convierte en un pórtico blanco en correspondencia con la nueva plaza.

TIPOLOGIA DE VIVIENDAS



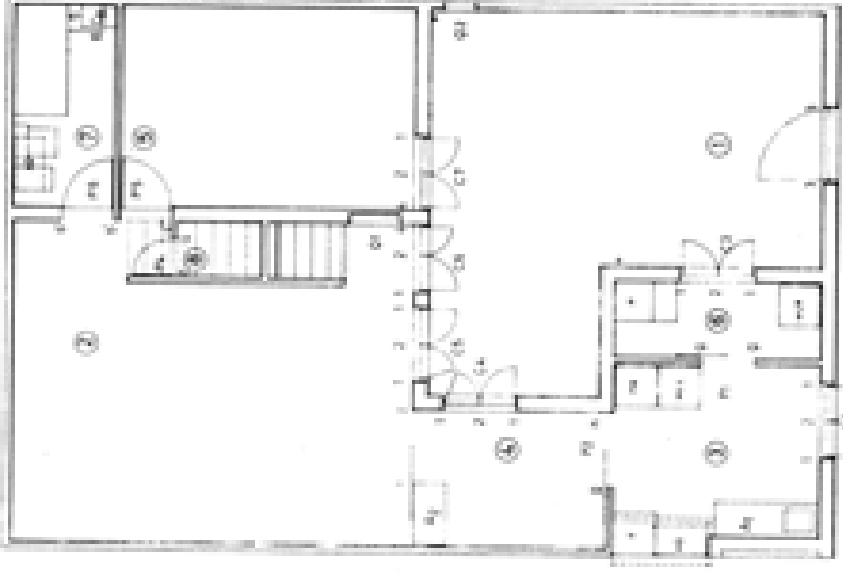
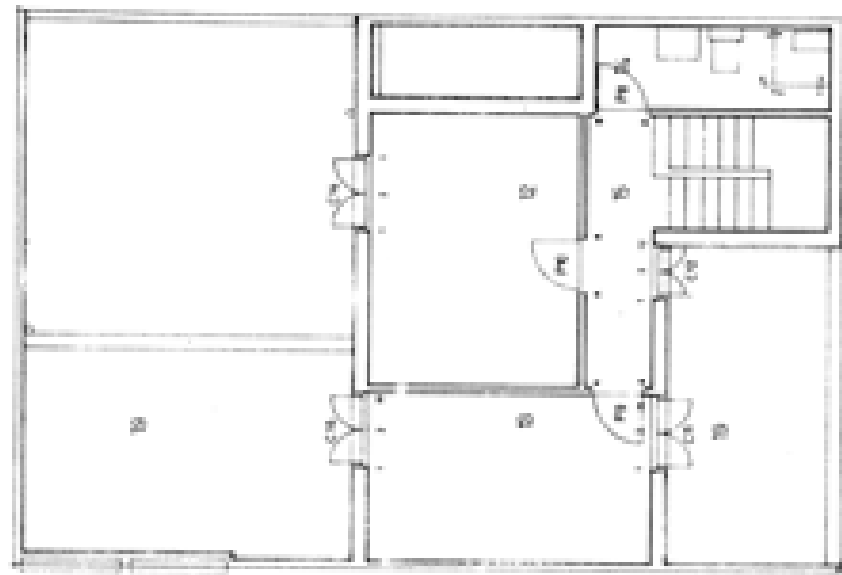
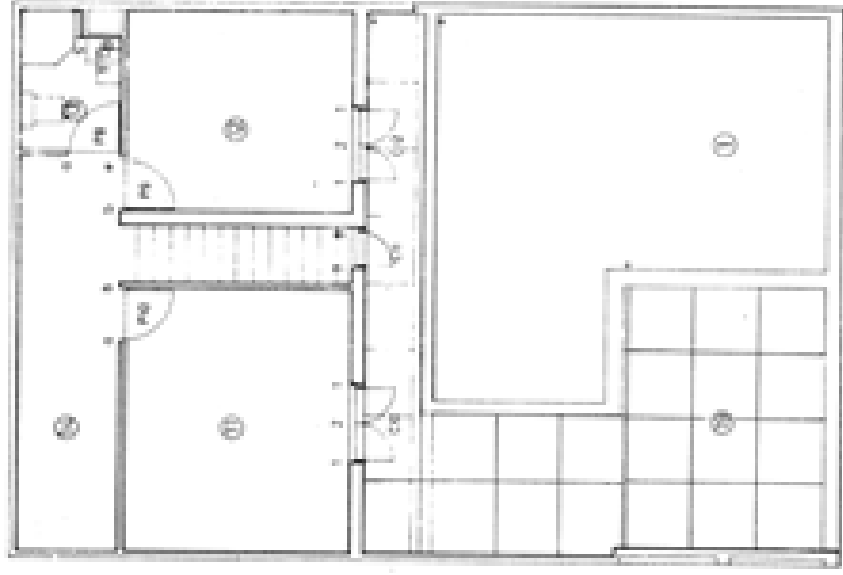

Typo A
Type A

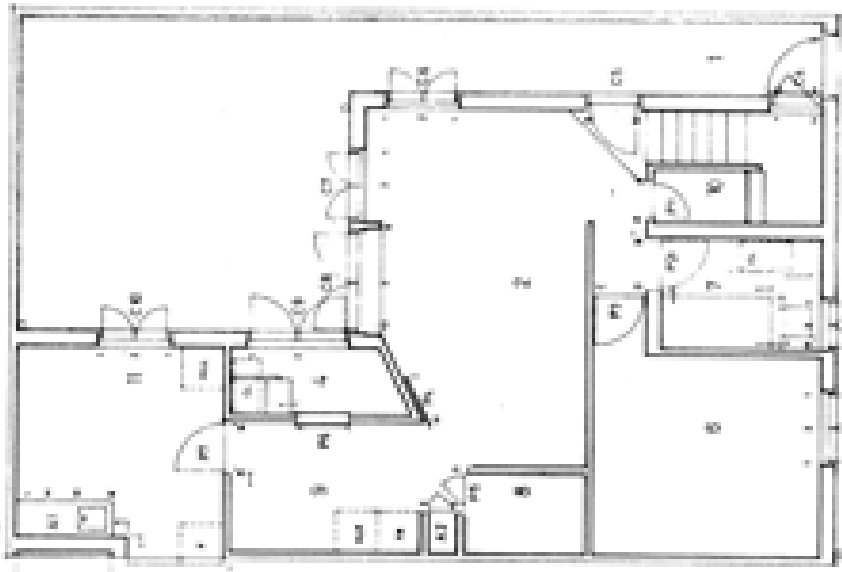

Typo B
Type B

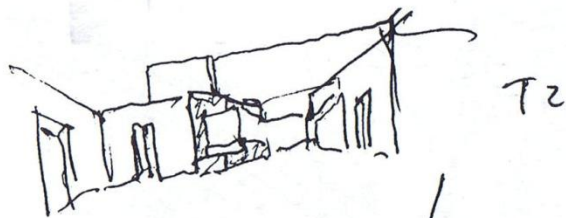

T2



T3



T4



T5

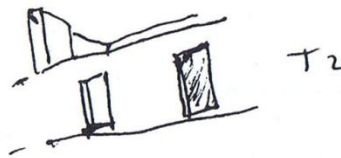

T2



T3



T4

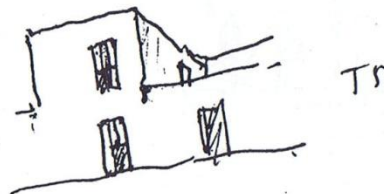

T5

Tipo A - T2, T3, T4, T5

Plantas, secciones y fachadas.



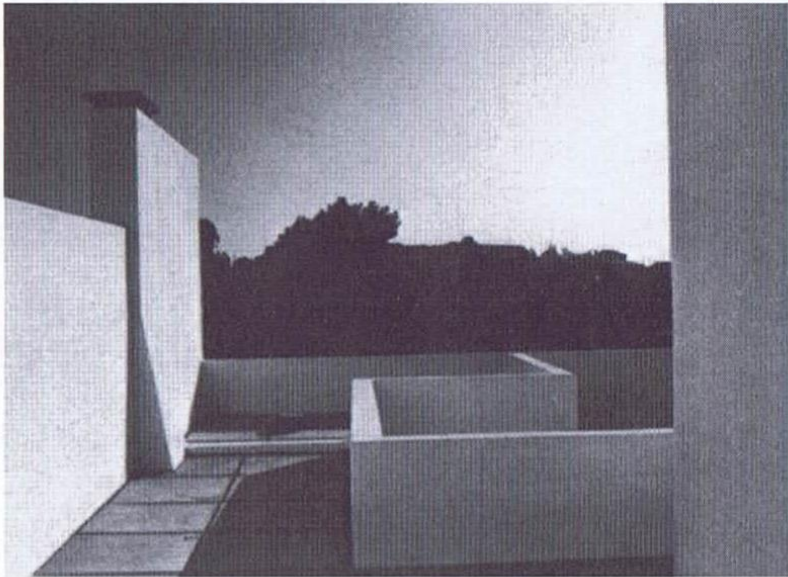

Terraza de una vivienda, tipo A, T2.

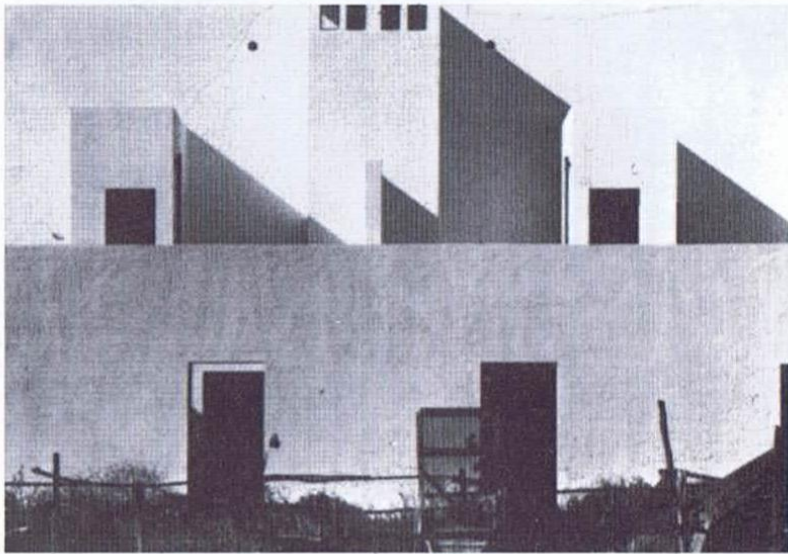

Fachada de dos viviendas, tipo A, T2.

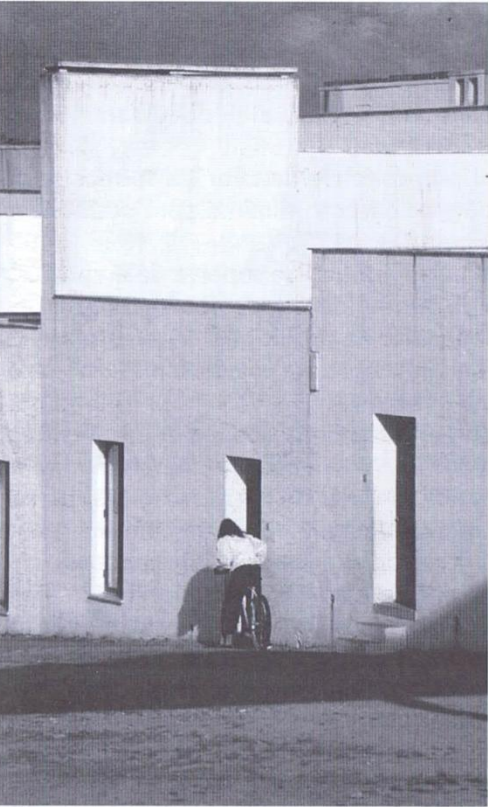

Fachada del tipo A, T3.

Tipo B - T2, T3, T4, T5

Plantas. secciones v fachadas.

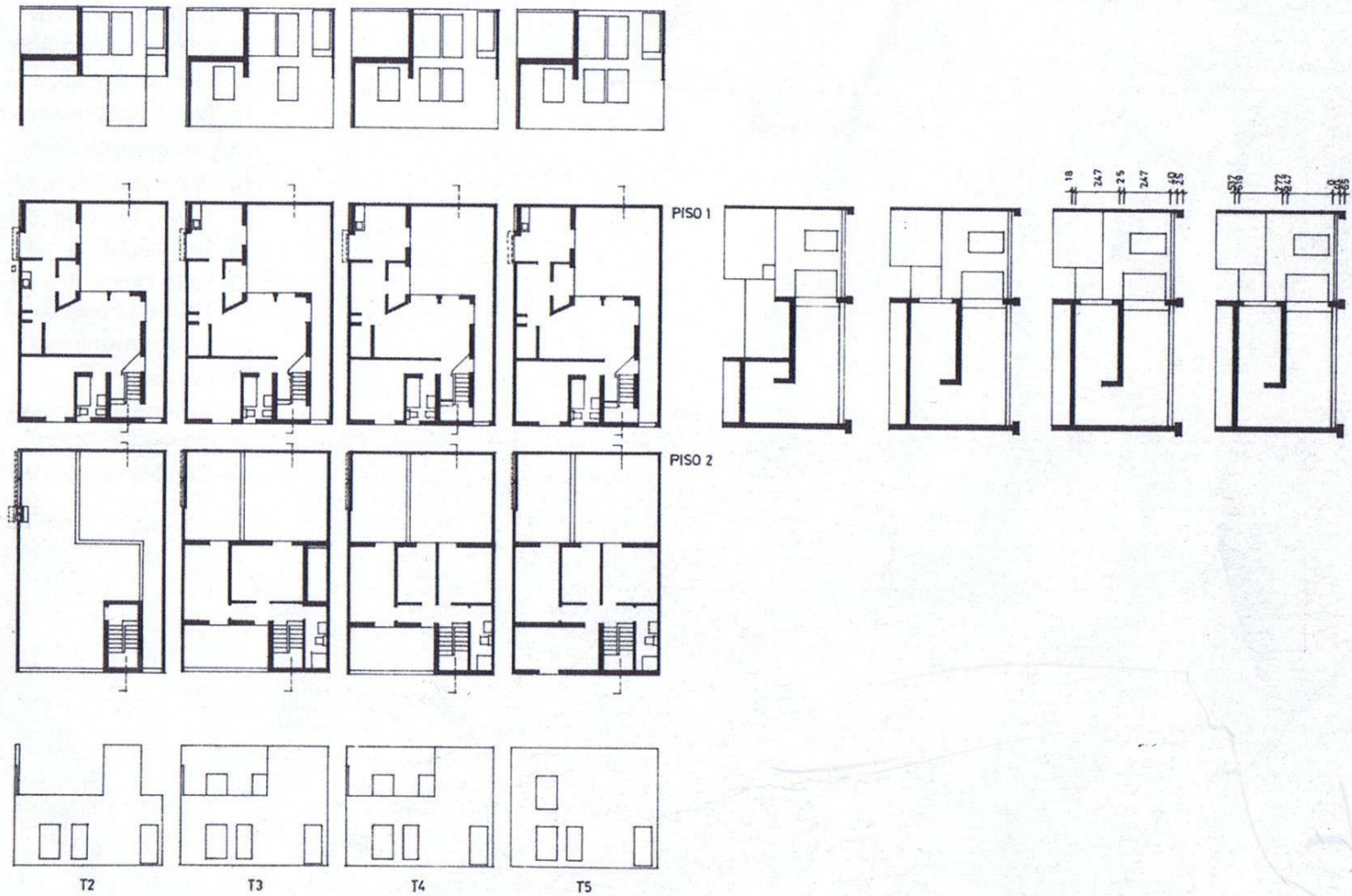

Sector norte. Perfil del conjunto sobre el terreno.

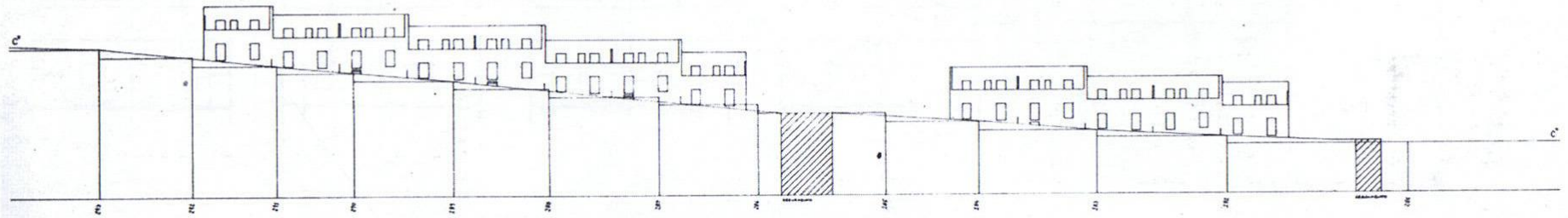
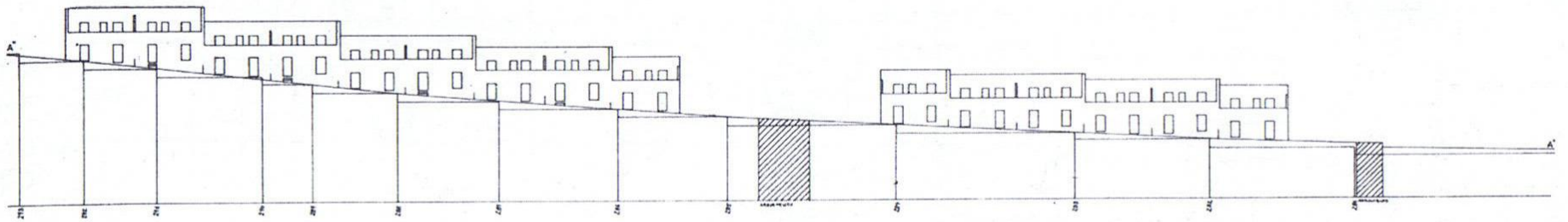

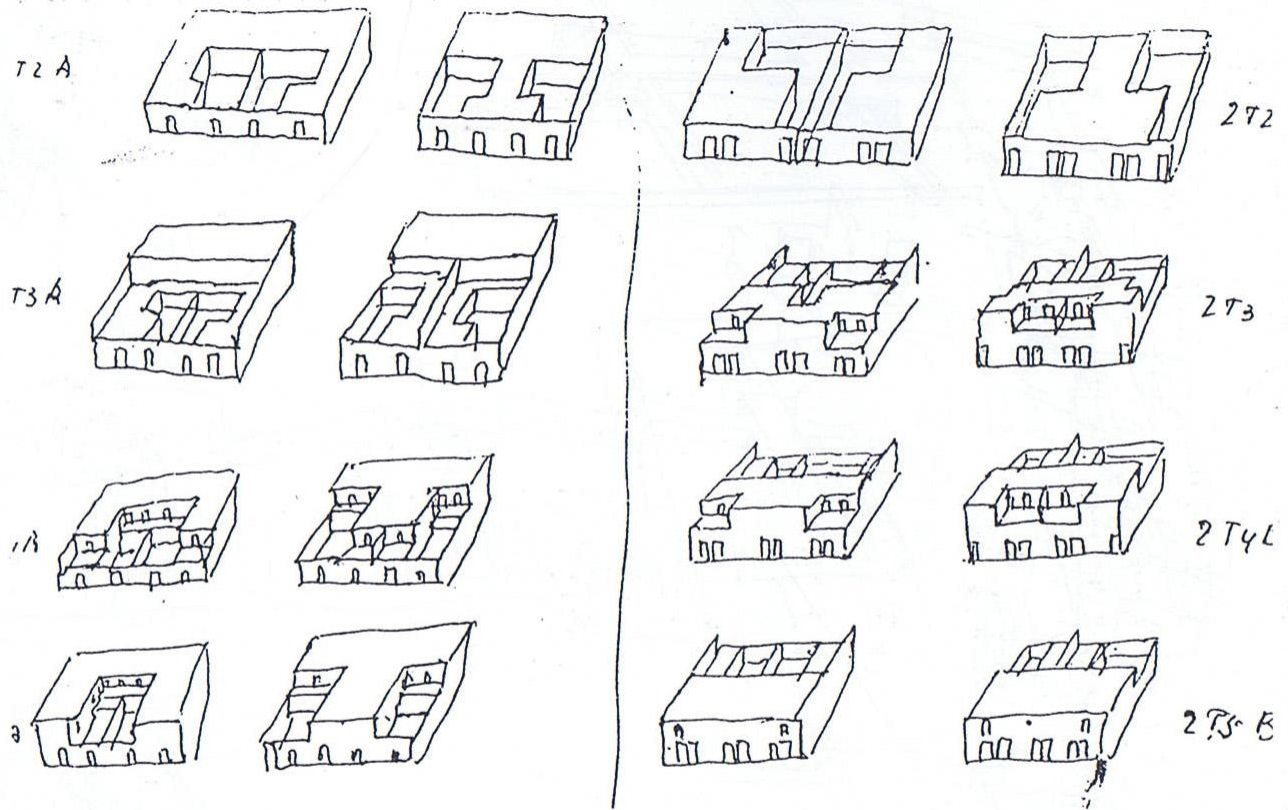

Esquemas de posibles agregaciones.

Terrazas, Tipo A.

