

"Renacimiento Albaicín: Revitalización Sostenible y Cultural para el Corazón Histórico de Granada"

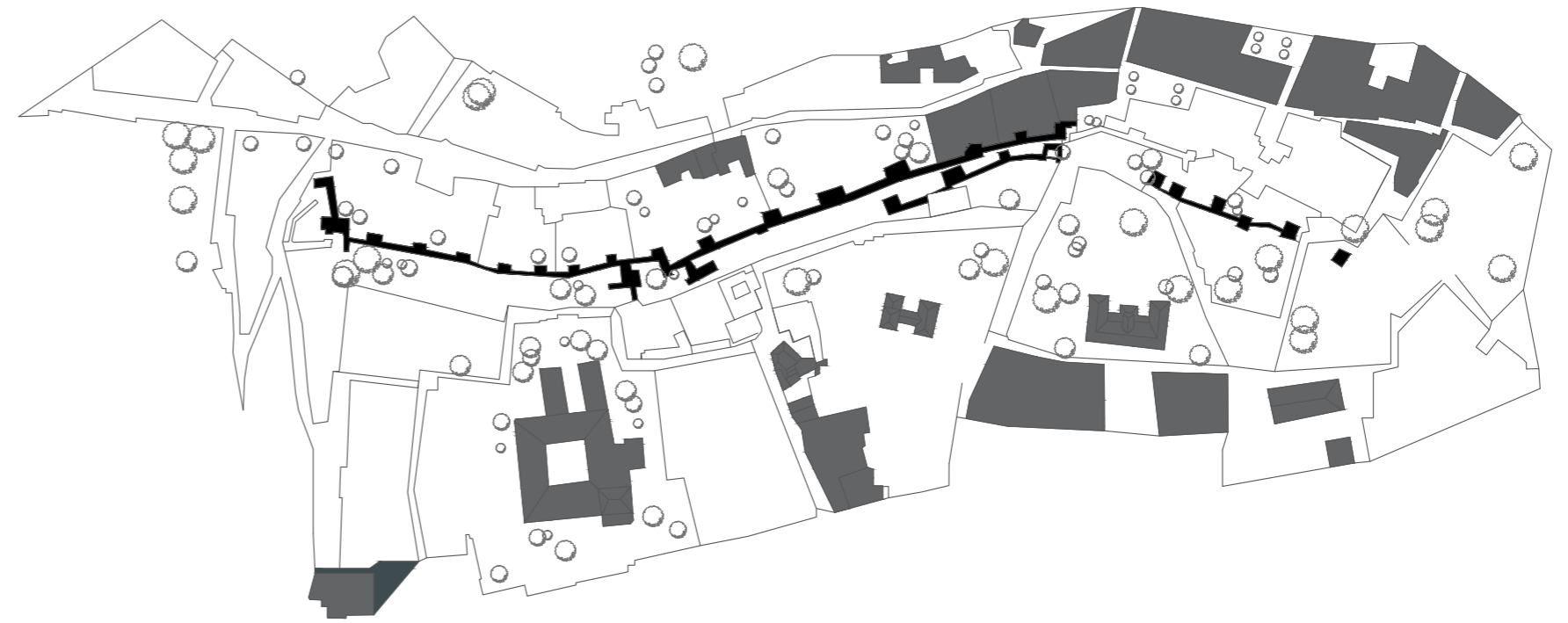
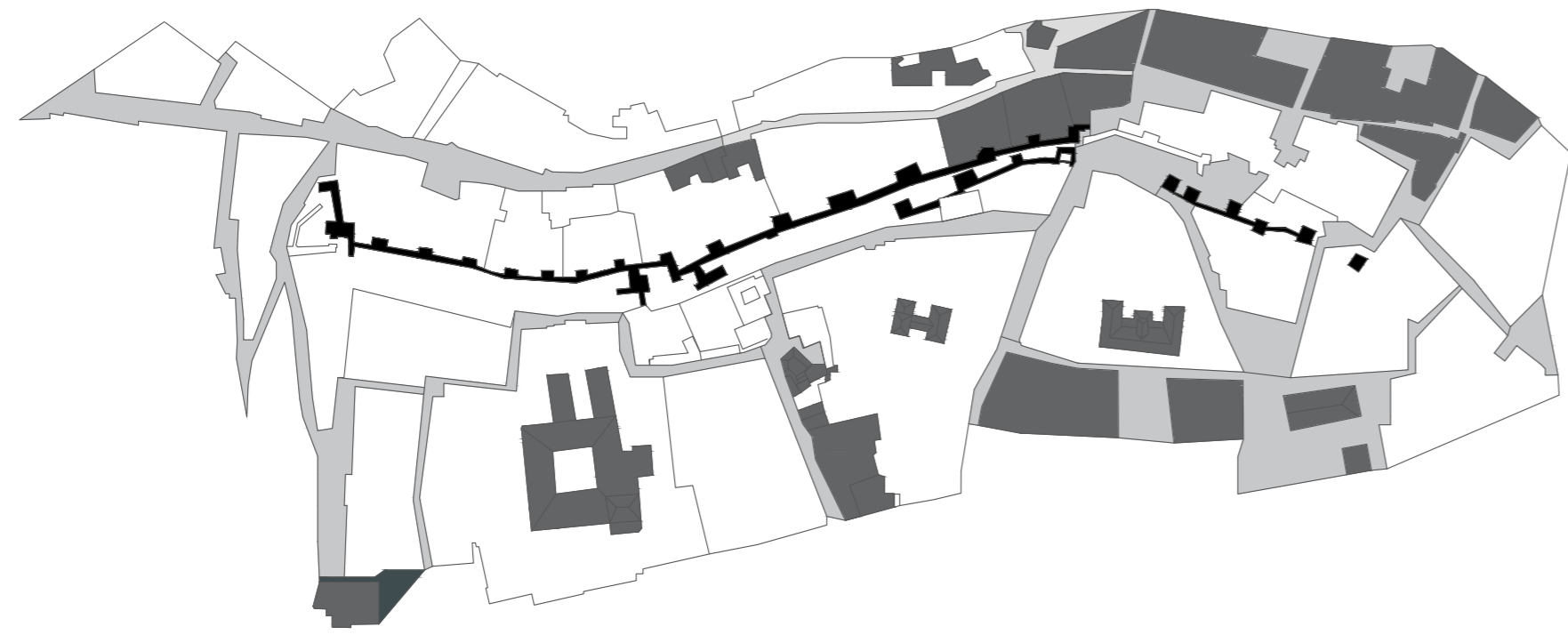

La revitalización urbana del Albaicín en Granada requiere un enfoque integral que respete su rica historia y patrimonio, al mismo tiempo que promueva la vitalidad y la sostenibilidad.

Promover Actividades Culturales: organizar eventos culturales, como festivales, conciertos, exposiciones de arte y representaciones teatrales.

Mejorar plazas y parques para crear lugares atractivos para la comunidad.

Mejorar la Accesibilidad:

Facilitar el acceso peatonal y en bicicleta.

Mejorar el transporte público y la conexión con otras áreas de la ciudad.

Viviendas Asequibles y Programas de Rehabilitación.

Desarrollo de Espacios de Coworking y Arte

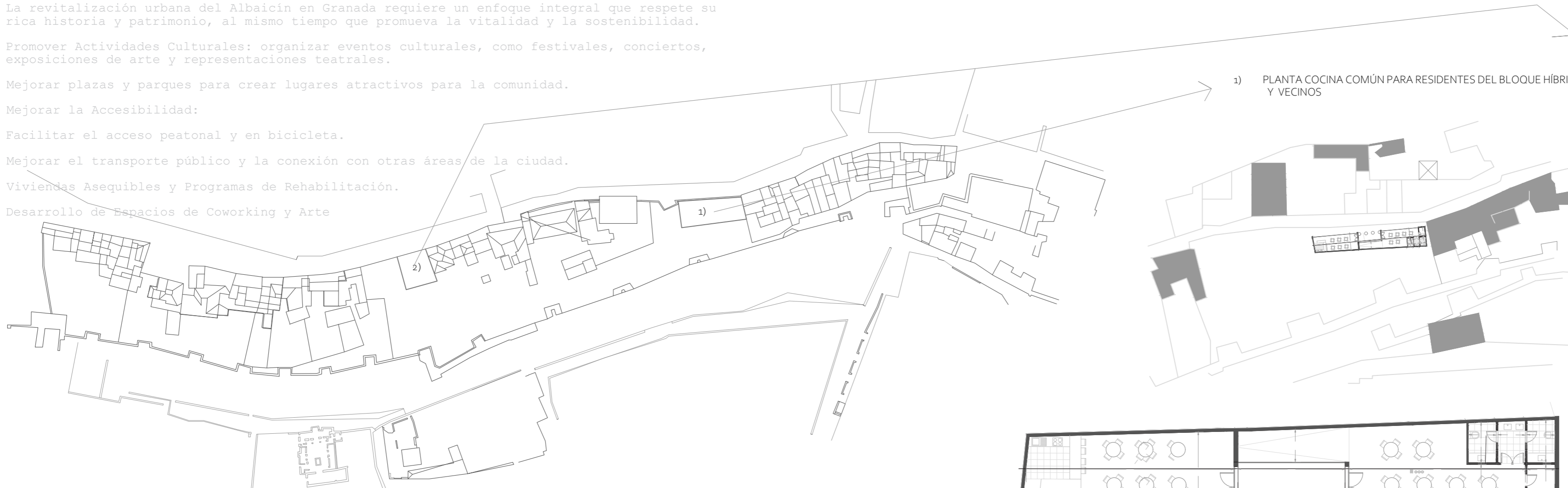

2) PLANTA EDIFICIO HÍBRIDO CON VARIOS USOS (RESIDENCIAL, AIRBNB, ÁREA COWORKING) PARA DAR NUEVA VIDA URBANA AL BARRIO DEL ALBAICIN

1) PLANTA COCINA COMÚN PARA RESIDENTES DEL BLOQUE HÍBRIDO Y VECINOS

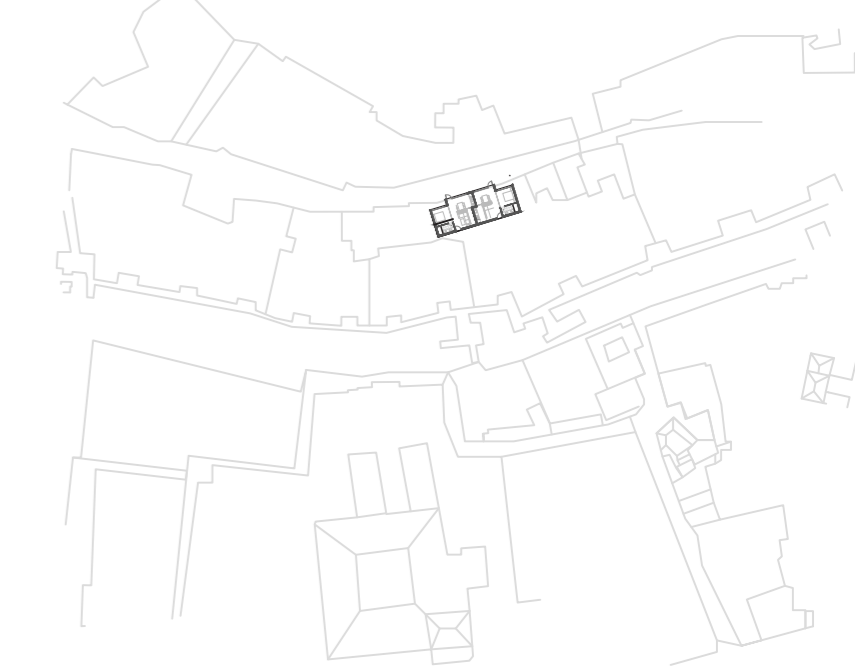
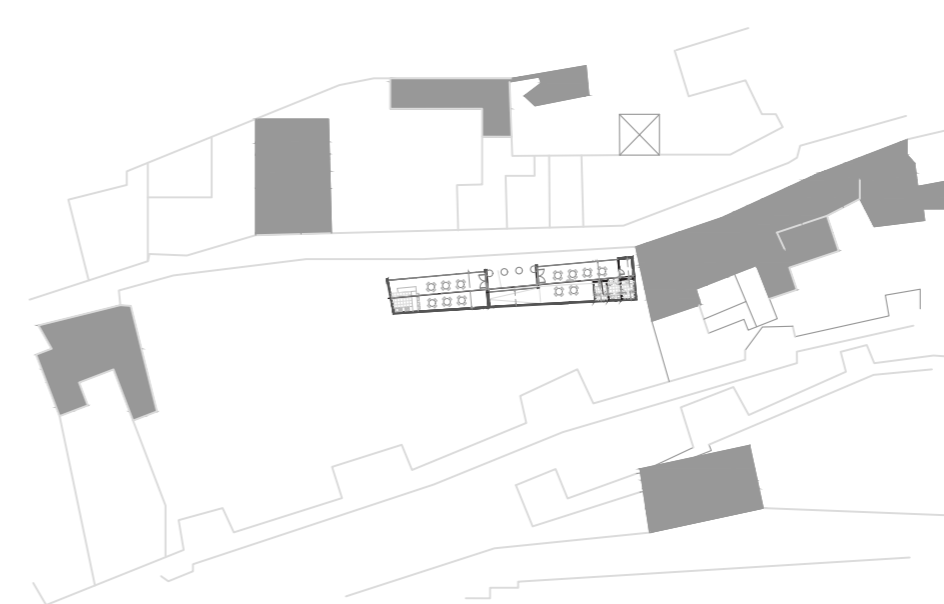

El proyecto consta de la creación de un bloque híbrido en la parcela cercana a la muralla. Este bloque híbrido dispondrá de tres plantas. La primera, o planta baja, quedará para nuevas viviendas para el barrio del Albaicín. Es decir, de uso residencial. La segunda constará de viviendas destinadas a viviendas de uso AIR-BNB, y de esa manera, facilitar el turismo del barrio. La tercera tendrá salas destinadas al co-working de los huéspedes del híbrido.

Al continuar la calle, encontraremos un edificio en el que habrá una cocina común con un comedor común para que los residentes del híbrido puedan tener más vida común y social.

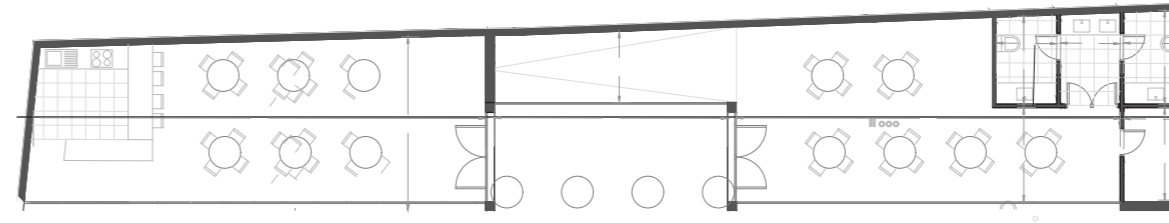
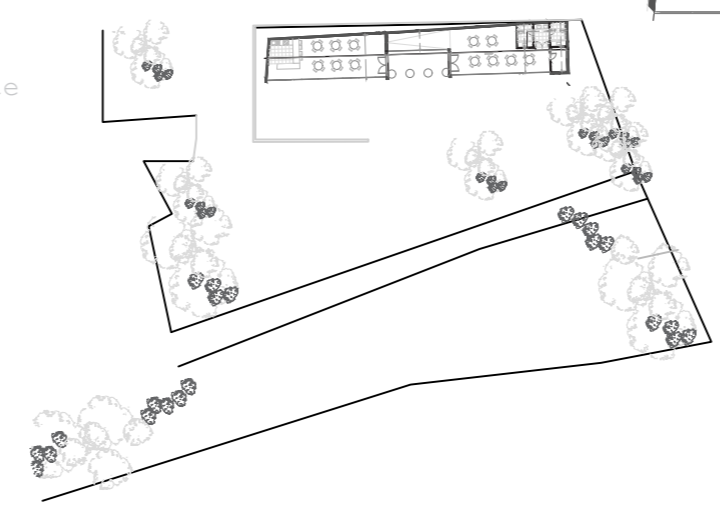

PLANTA COCINA COLECTIVA



PRIMERA PLANTA VIVIENDAS TEMPORALES

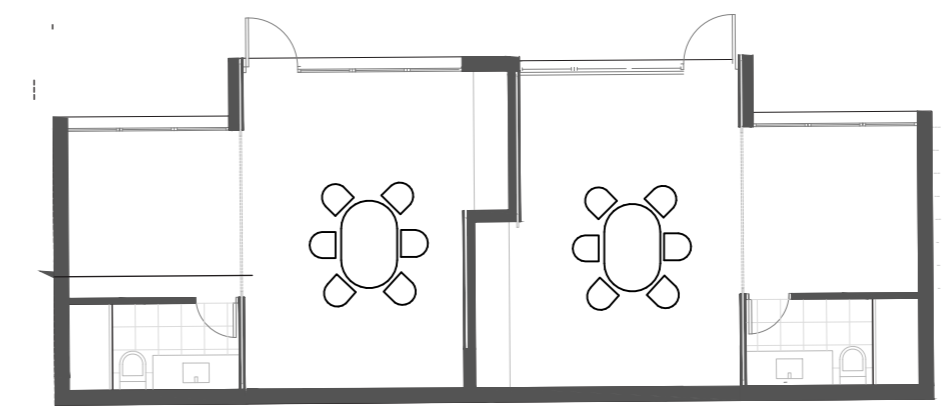

TERCERA PLANTA ZONA CO-WORKING



SEGUNDA PLANTA VIVIENDAS - AIRBNB