

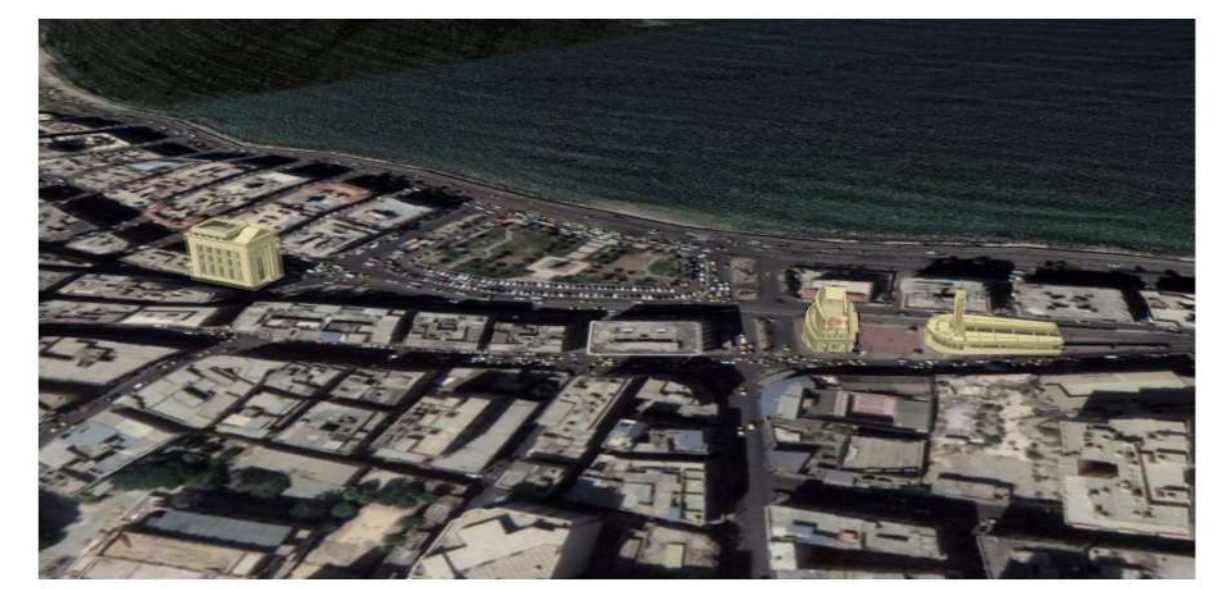

LO QUE SE PROPONE ES HACER QUE LOS HABITANTES DE LA PROPIA CIUDAD DISFRUTEN MAS DE ESTA Y DE SU COSTA, DEBIDO A QUE TRAS ANALIZAR LA ZONA, SE NOTA QUE ES MÁS PARA TURISTAS (DEBIDO A LA ABUNDANTE PRESENCIA DE HOTELES). SE BUSCA UNA COMUNIDAD EN LA QUE LOS VECINOS SE CONOZCAN Y COMPARTAN MOMENTOS SIN DEJAR DE LADO LA PRIVACIDAD DE CADA UNO EN SUS VIVIENDAS.

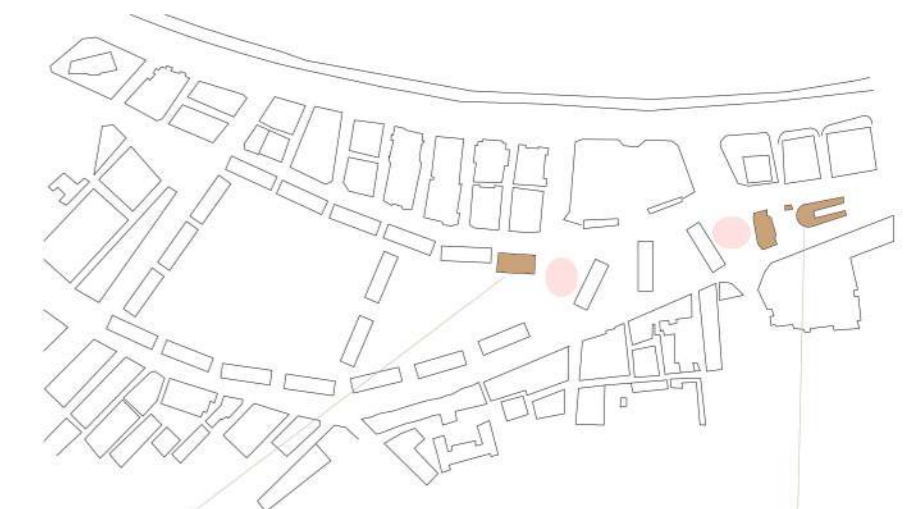

ES IMPORTANTE DESTACAR QUE ADEMÁS DE LOS TRES VACÍOS QUE COMENTÁBAMOS EN EL ANTERIOR FORMATO, LA COLOCACIÓN DE LOS BLOQUES BUSCA TAMBIÉN UN ESPACIO VACÍO DE 'RESPECTO' HACIA LOS HITOS DE LA ZONA DE ACTUACIÓN QUE ES LO ÚNICO QUE SE MANTIENE: LA ESTACION Y LA CÁMARA DE COMERCIOS.

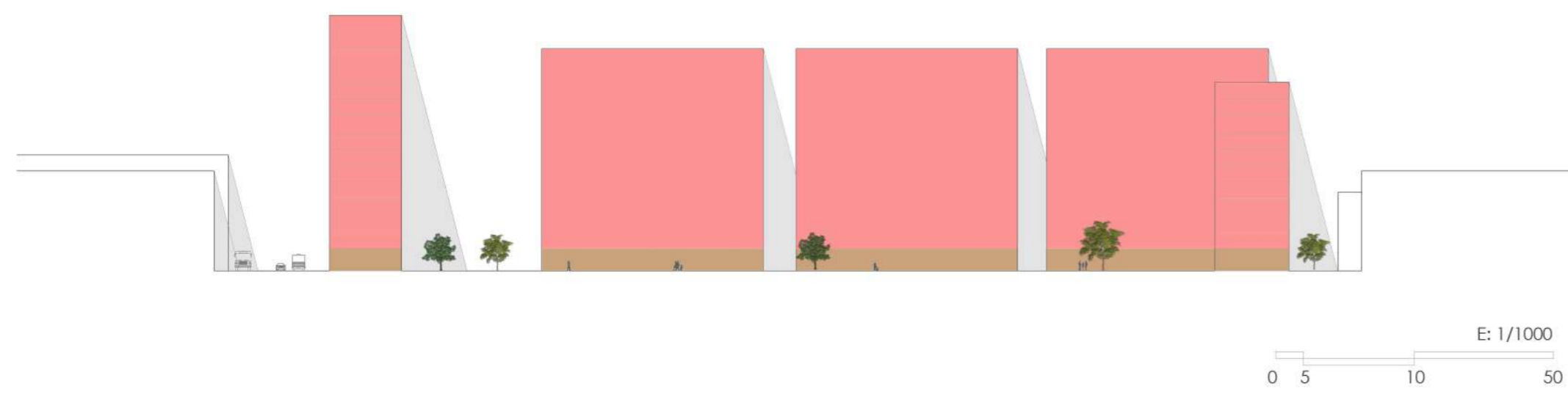

PROYECTO : EDIFICIO DE VIVIENDAS SOCIALES FORUM
Arq.: COLL-LECLEREC.

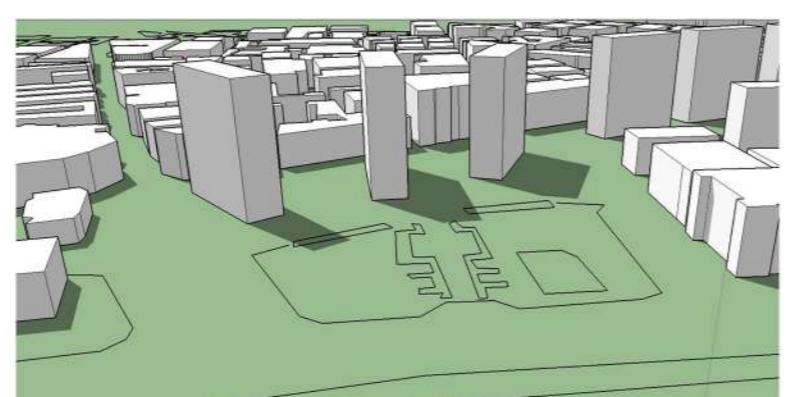
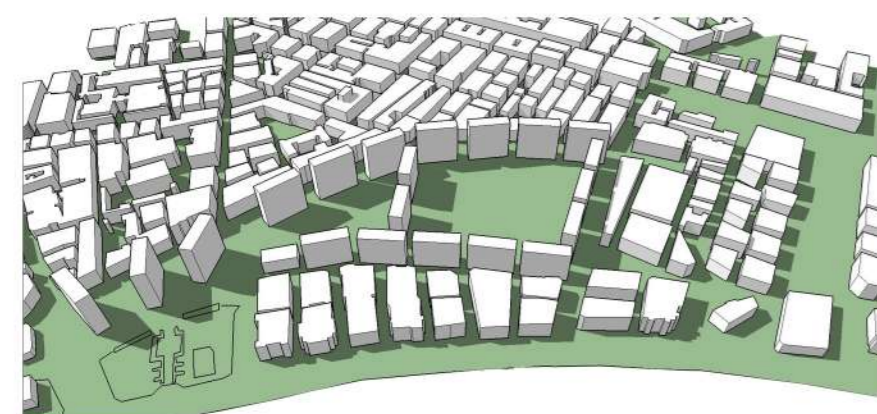
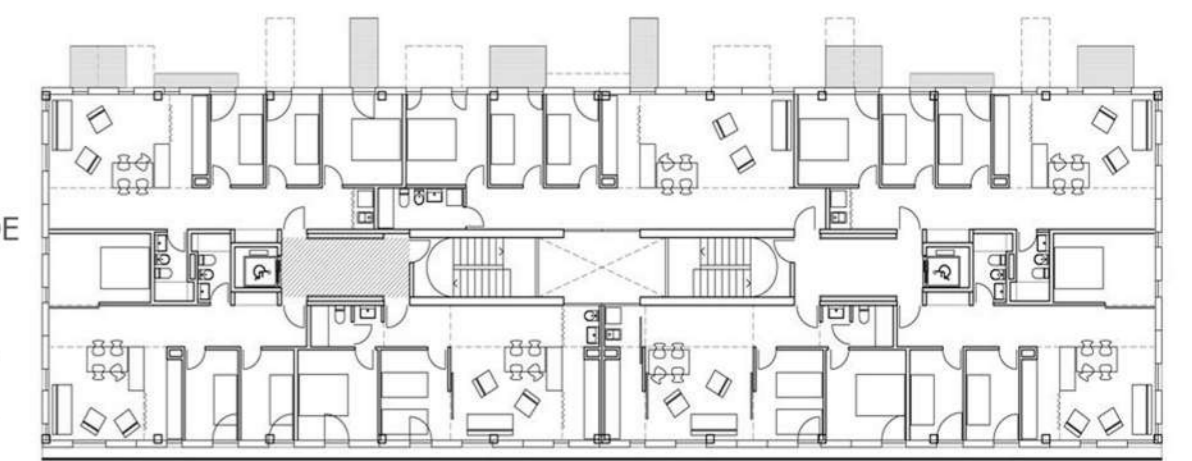

ESTUDIO DE LUCES Y SOMBRAS PARA PODER CONOCER/CONTROLAR EL FLUJO DE LAS PERSONAS Y SU COMPORTAMIENTO EN BUSCA DEL SOL O LA SOMBRA .

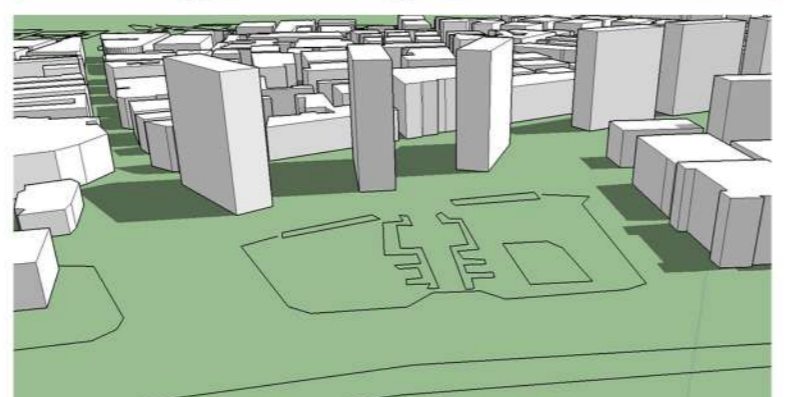

AQUÍ VEMOS ADEMÁS, COMO TANTO LA FACHADA DEL GRAN BLOQUE COMO LA SOMBRA QUE ESTE DESPRENDE TE VA DIRIGIENDO HACIA UNA DIRECCION U OTRA.

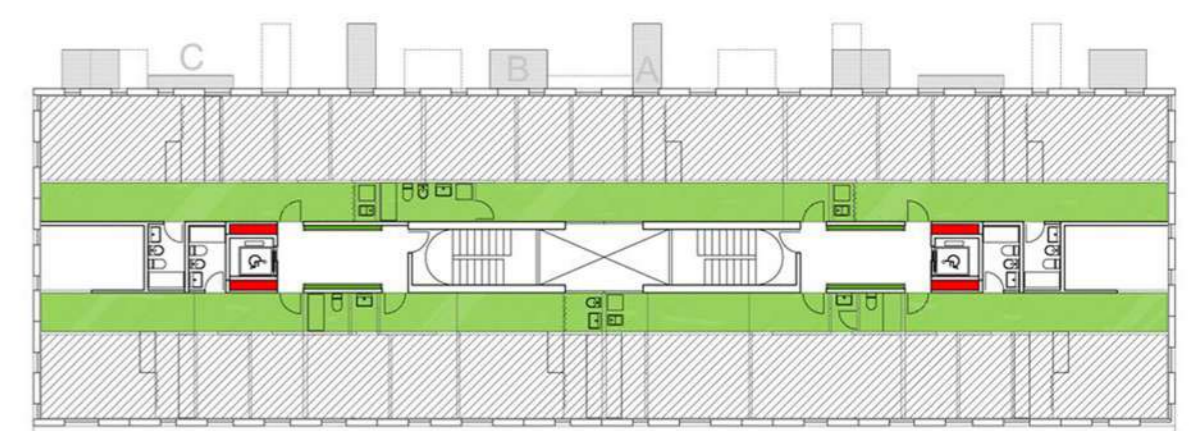

SON BLOQUES CON LA PLANTA BAJA DE LOCALES COMERCIALES Y EL RESTO DE PLANTAS SON VIVIENDAS (7 VIVIENDAS POR PISO) DE DOS O TRES HABITACIONES SEGÚN LAS NECESIDADES DE CADA UNO.