

La ciudad como elemento facilitador del aprendizaje. Los paseos de Jane como estrategia de aprendizaje en la ciudad.



<http://veredes.es/blog/wp-content/uploads/2015/03/paseosdejanecordoba.comedicion2013.jpg>

Manuel Martín Florido.
Carlos Bernal Ramírez.
Miguel Ángel Núñez Pedrosa.

- Estrategias a la hora de organizar el espacio de aprendizaje según M^a . L. Casarrey (2000)
 - El espacio debe estar pensado para los que van a estudiar.
 - Estimulante, flexible, accesible y funcional.
 - Estético y agradable para los sentidos.
- Llédó y Cano (1994) señalan 5 principios para un nuevo ambiente de aprendizaje.
 - El espacio debe ser un lugar de encuentro entre unos y otros.
 - Debe sugerir una gran cantidad de acciones.
 - Debe estar abierto al mundo que los rodea.
 - Debe ser un espacio acogedor.
 - Debe ser un lugar distinto y con una personalidad propia.
- Posibilidades en el espacio social de aprendizaje:
 - Arquitectura y espacio público como espacio de aprendizaje. Ej : Campo de Cebada.
 - **La ciudad como propio espacio de aprendizaje.** Ligado a estrategias de conocimiento de la ciudad. Paseos de Jane Córdoba, Paseos de Jane Donostia, Redetejas...

- El paseo de Jane Córdoba.
 - Los patios no reconocidos de Córdoba como elemento guía.



- El paseo de Jane Donostia

- Conocimiento del Barrio de Gros como elemento guía. Barrio de gran riqueza edificada, urbana, social y cultural.

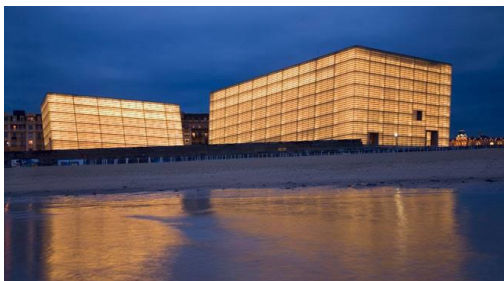

Kursaal



Re-read librería



Plaza del Txofre



JANE'S WALK DONOSTIA
Gros 6 de Mayo 2017 / 6º edición

¡EXPLORA LA CIUDAD QUE AMAS!

jane's walk Donostia

“Éstos paseos nacen de la inquietud por descubrir rincones olvidados y a las personas que dan vida a nuestros barrios.”

- 1.- 9:30 Bar Ezkurra
- 2.- 10:00 Ategorrieta 47
- 3.- 10:30 Plaza del Txofre
- 4.- 11:00 Bar Ricardo
- 5.- 11:30 Casa de cultura
- 6.- 12:00 Casa de los solteros
- 7.- 12.30 Kursaal
- 8.- 13:00 el Zoco
- 9.- 13:30 Plaza Cataluña
- 10.- 14:00 Plaza de Euskadi

IMPACT HUB Donostia
<http://janeswalkdonostia.com/es>

- El paseo de Jane Chamberí

- Grupos escolares históricos del distrito como elemento guía.

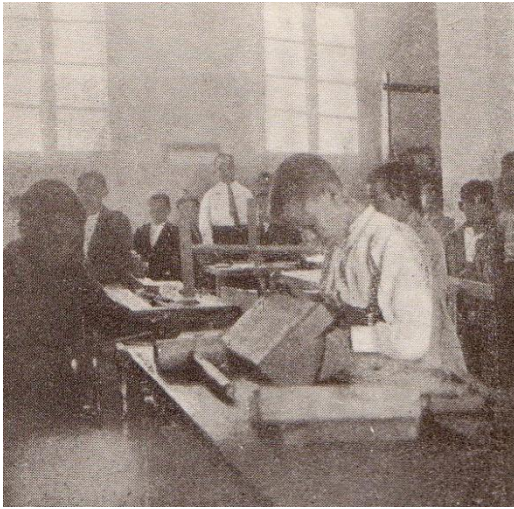

Colegio Cervantes.



Colegio El Porvenir.



Colegio Rufino Blanco.

- Pasos para preparar un paseo de Jane en tu ciudad.
 - 1. Encontrarse
 - 2. ¿Dónde? En el barrio.
 - 3. ¿Quiénes? Cualquier persona.
 - 4. Trabajo de campo. Callejear, preguntar, escuchar.
 - 5. Saberes y experiencias. Investigar y compartir.
 - 6. Redes dentro y fuera del barrio.
 - 7. Difusión.
 - 8. Financiación.
 - 9. Mapas a pie de calle.
 - 10. Calcular horarios.
 - 11. ¿Cuánto? Distancia, tiempo y dificultad.
 - 12. Durante el paseo.
 - 13. Después del paseo. Distintos relatos, distintas miradas, autoevaluación, posibles mejoras, opinión propia.

- Consejos.
 - Fomentar el diálogo.
 - Tomar notas.
 - Respetar las diferencias.
 - Medir bien tiempos y distancias.
 - No asumir más tareas de las que se pueden realizar.
 - Difundir la actividad del vecindario.

- Bibliografía.
- <https://elpaseodejane.files.wordpress.com/2017/01/como-hacer-un-paseo-de-jane.pdf>
- <https://www.youtube.com/watch?v=07RCXpsne9o>
- <http://jesus-maria.org/wp-content/uploads/2015/04/Espacio-para-favorecer-aprendizaje.pdf> (Artículo)
- https://es.wikipedia.org/wiki/Jane_Jacobs
- <http://janeswalkdonostia.com/es/>
- <https://elpaseodejane.wordpress.com/>