

# HIGH LINE



**LOCALIZACIÓN:**  
Nueva York, EEUU

**AÑO:** 2004-2014

**GRUPO 6:**

Kenza Loukbichi  
Teresa Segura Martínez  
María Zambrano Fernández

PIET OUDOLF, JAMES CORNER, DILLER SCOFIDIO + RENFRO



## HISTORIA

- Se pretende evitar los accidentes en la vía pública.
- Se consigue conectar de forma eficiente las fábricas y las bodegas.
- El incremento de transporte con camión provocó su decadencia.



## IDEA PROYECTUAL

- Parte de la invasión de lo vegetal en la infraestructura abandonada.
- Relación peatonal, vegetal e industrial.
- Propuesta adaptada al carácter de cada localización.
- Permite el crecimiento futuro.

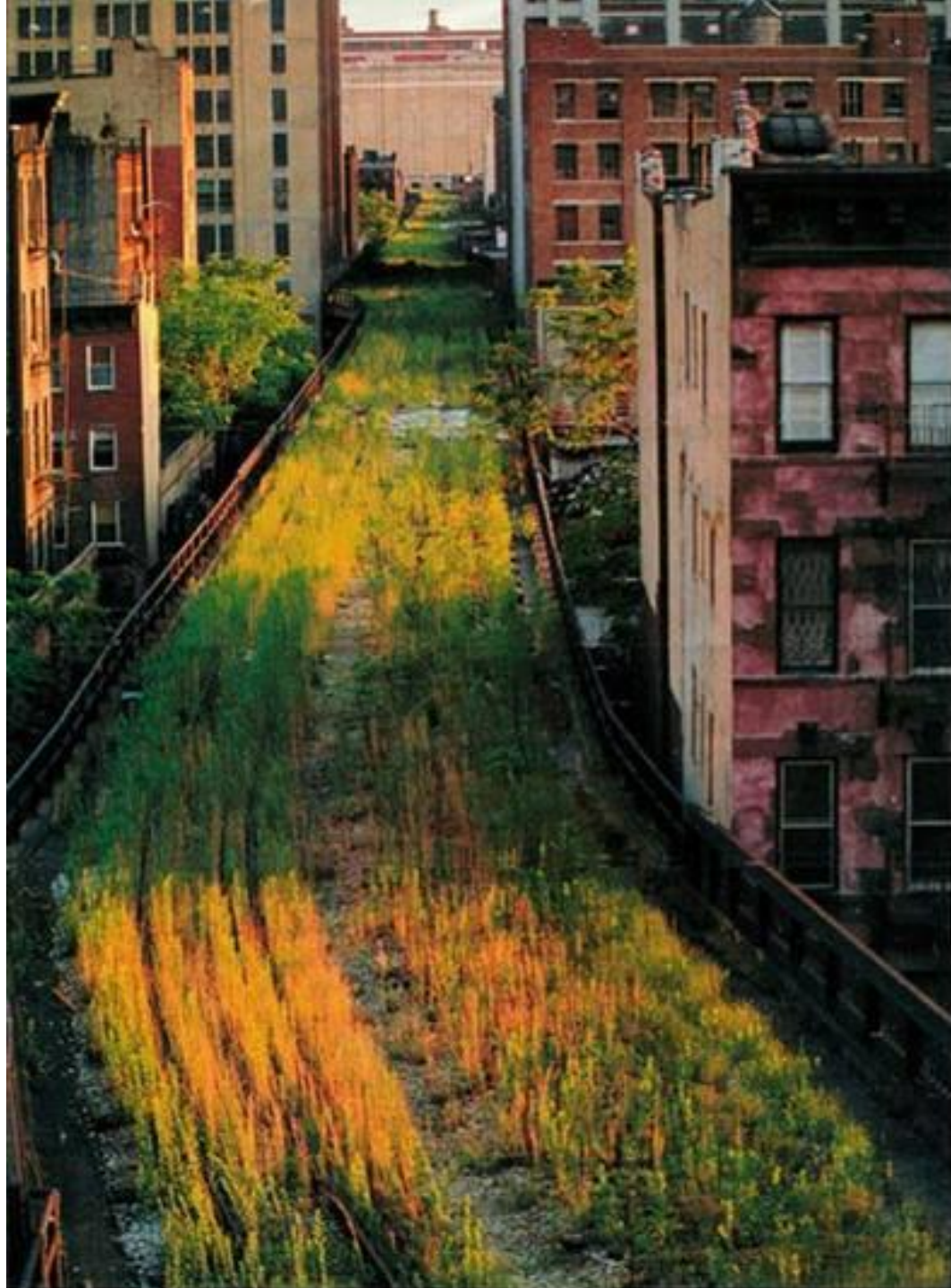

# ESPACIOS

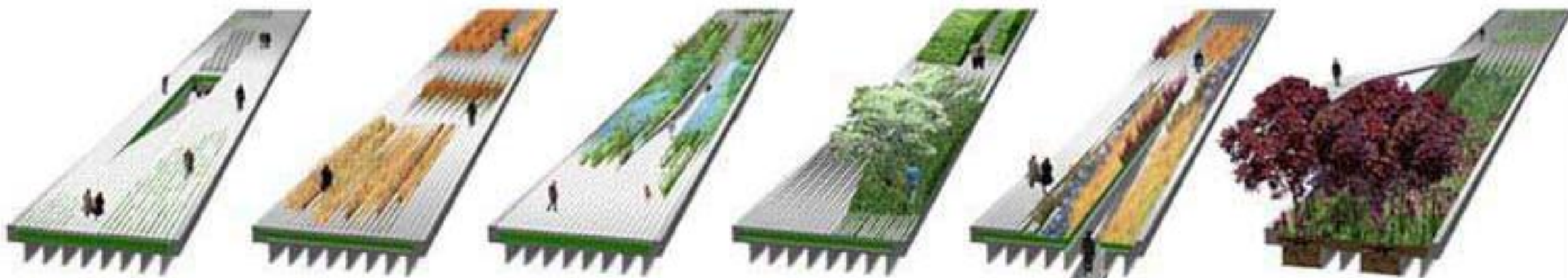

**PIT**  
0% : 100%

**PLAINS**  
40% : 60%

**BRIDGE**  
50% : 50%

**MOUND**  
55% : 45%

**RAMP**  
60% : 40%

**FLYOVER**  
100% : 10%



**MOSSLAND**



**TALL MEADOW**



**WETLAND**



**WOODLAND THICKET**



**MIXED PERENNIAL**



**MEADOW/ YOUNG WOODLAND**









## CONSTRUCCIÓN

El valor que surge a raíz de ambas tipologías es la forma en que se pueden disponer, formando distintos patrones de llenos y vacíos.

La construcción sigue la topografía existente, esto provoca el escalonamiento del proyecto haciendo variar en altura puertas y ventanas.

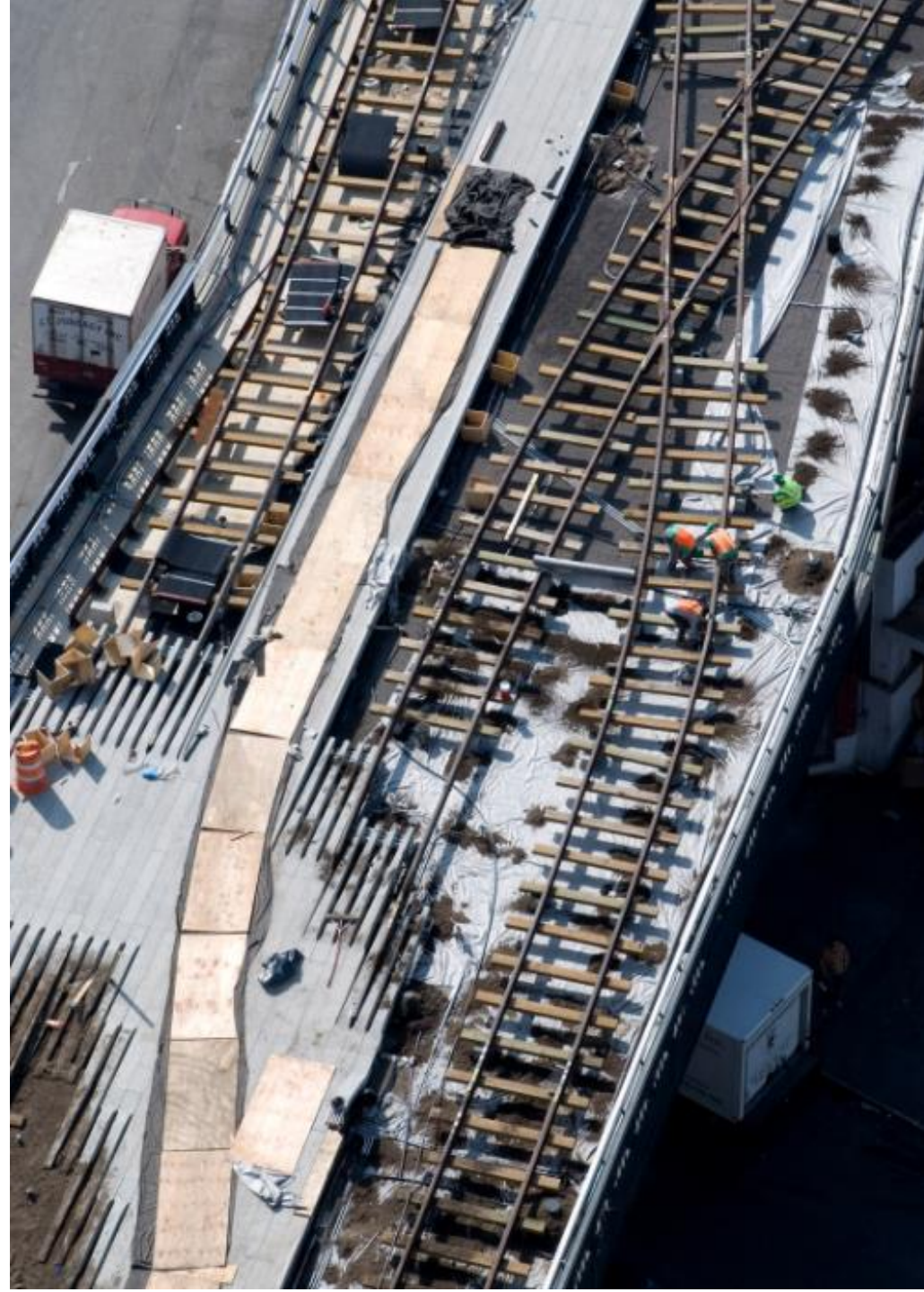

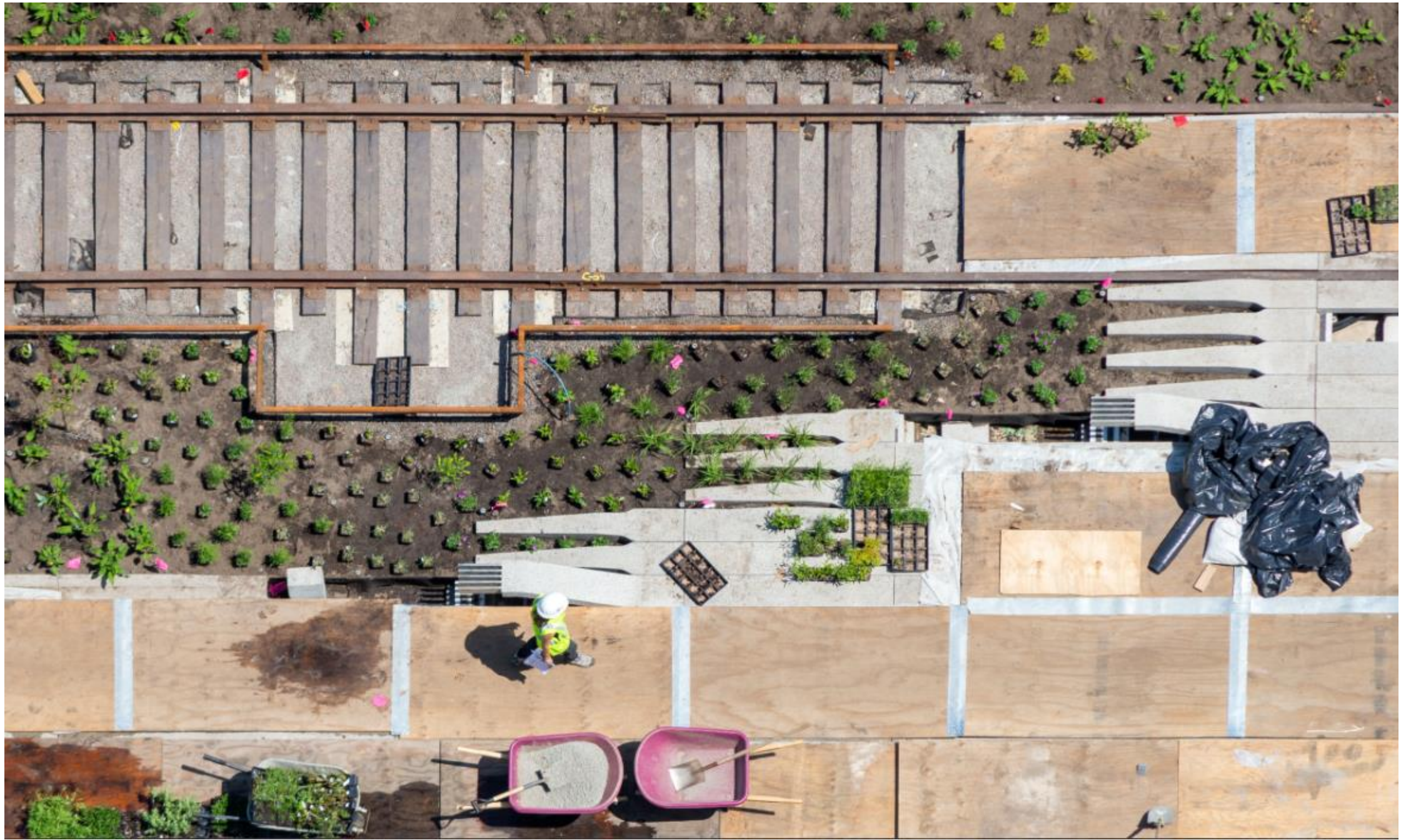



## CONCLUSIÓN

Mediante el proyecto de High Line se recupera una vía antigua, produciéndose un reciclaje urbano. Aunque su uso cambia la esencia del proyecto original permanece, vegetación unida a infraestructura.

El antiguo High Line conectaba de manera eficiente la industria de la ciudad. Actualmente se conectan puntos de interés con una vía que se aleja del bullicio, introduciendo así la calma en la ciudad.

La zona circundante al proyecto adquiere gran valor, permitiendo un cambio de uso, de industrial a residencial.



## **WEBGRAFÍA**

<https://es.wikiarquitectura.com/edificio/parque-high-line-new-york/#>

<https://www.thehighline.org/photos/design/construction/?>

[https://www.plataformaarquitectura.cl/cl/02-20735/new-york-city-high-line-abre-al-publico?ad\\_medium=gallery](https://www.plataformaarquitectura.cl/cl/02-20735/new-york-city-high-line-abre-al-publico?ad_medium=gallery)

<https://www.arquine.com/mas-alla-del-high-line-2/>