

I.E.S VIRGEN DE LAS NIEVES. GRANADA.

GRANADA. E:1/15000

Instituto analizado ■
Otros institutos ●

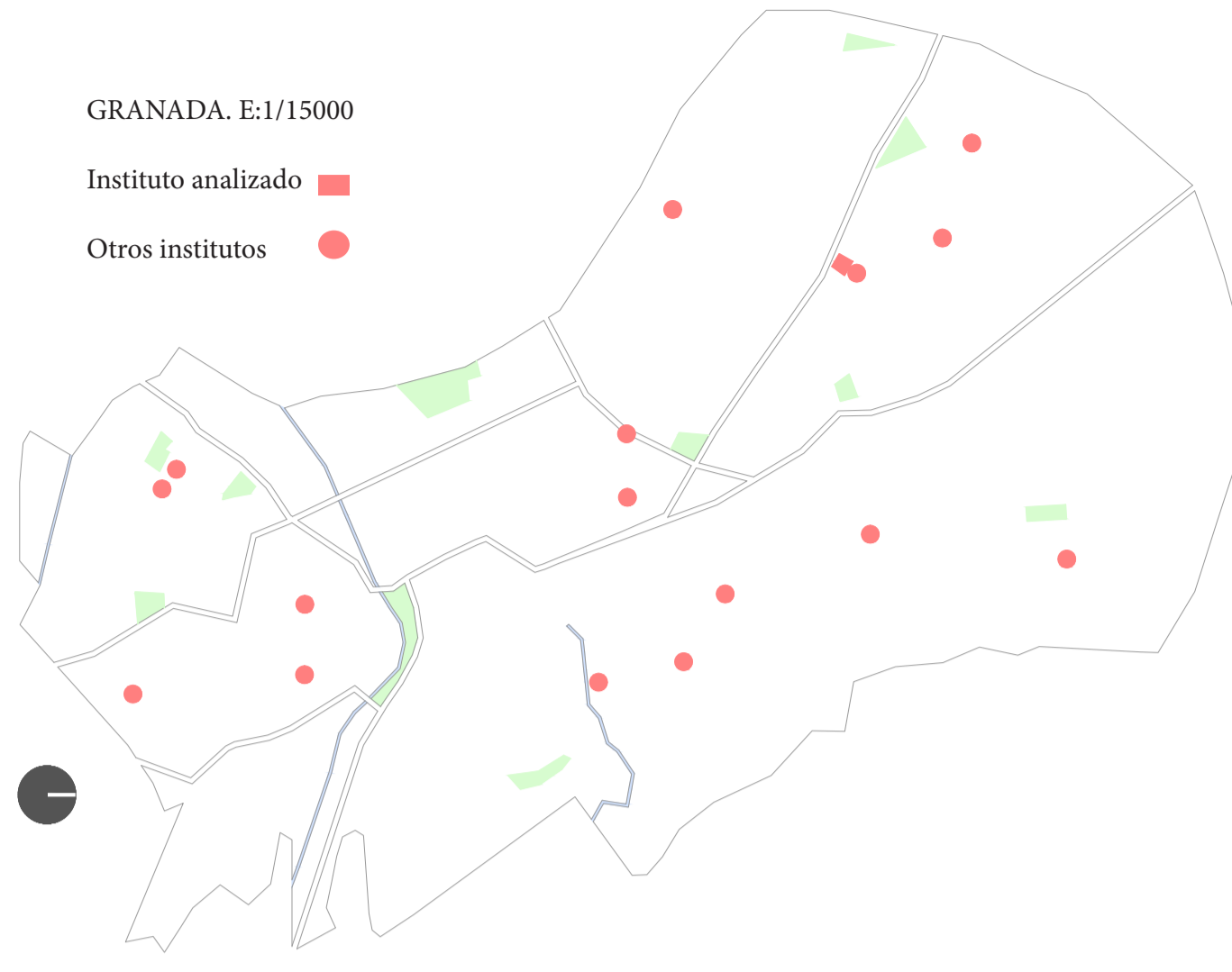

El Instituto está situado en la zona norte de Granada. Tiene tres accesos, el principal por la Avenida de Andalucía, tanto peatonal como rodado, uno posterior por la Avenida de Maracena, rodado y otro lateral por la Calle Adoratrices, exclusivamente peatonal. La avenida Andalucía, es una de las más transitadas de Granada, ya que es un punto de acceso y salida de la ciudad que viene a desembarcar en la circunvalación, dispone de unas amplias aceras y de un carril bici. Nos encontramos en una zona residencial, con pequeños equipamientos, colindante a la Escuela Técnica Superior de Arquitectura y a la residencia de estudiantes Virgen de las Nieves, donde la mayoría de residentes cursan sus estudios en este instituto. El I.E.S Virgen de las Nieves, aparte de dar docencia de secundaria y bachillerato, también ofrece otros servicios, como son cursos de Formación Profesional, o la incorporación de nuevos programas educativos, como el programa educativo bilingüe.

Entorno del instituto. Escala 1:700.

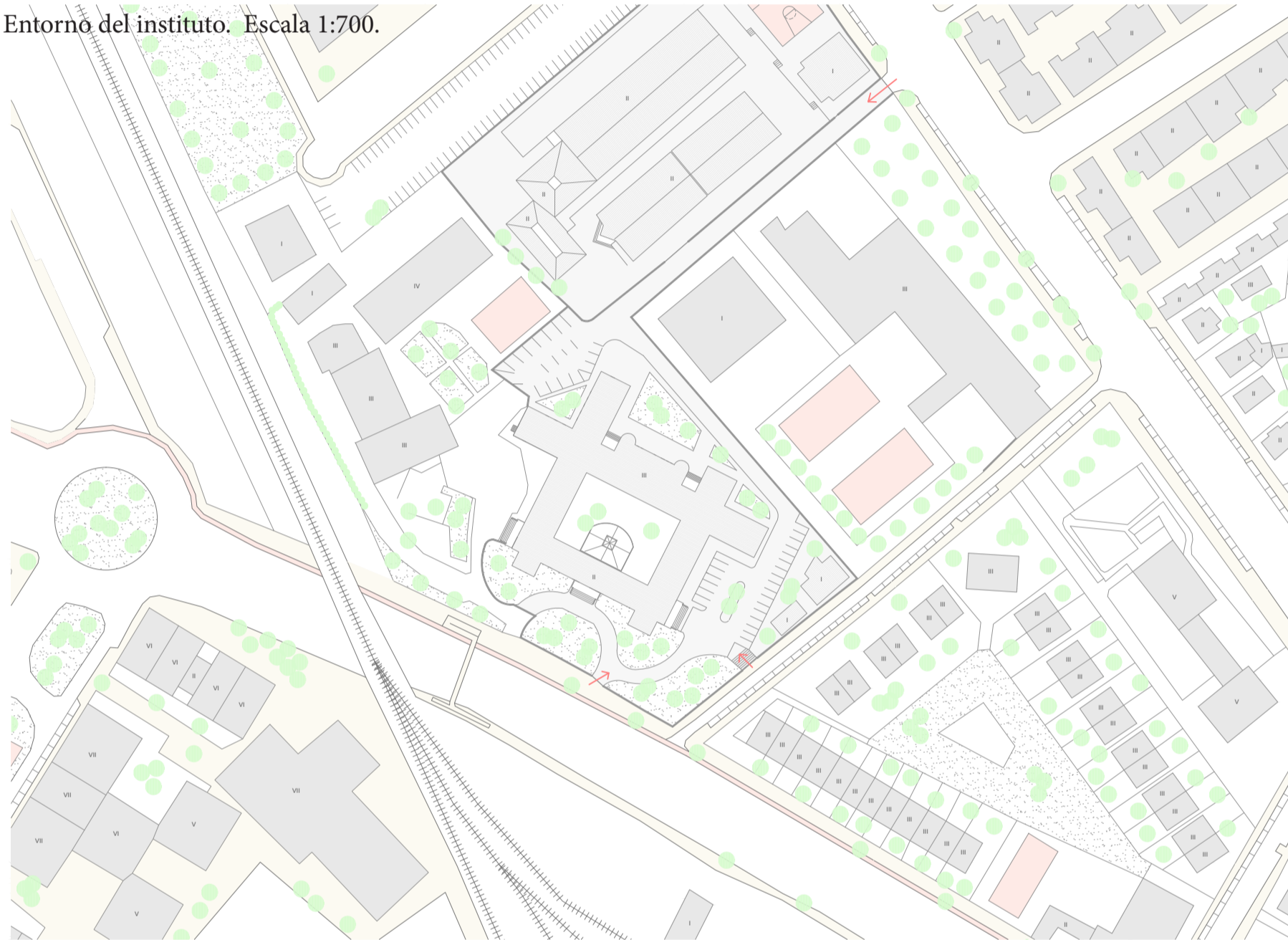

C.P CIUDAD DE BAZA. BAZA (GRANADA).

BAZA. E:1/5000

Colegio analizado ■
Otros colegios ●

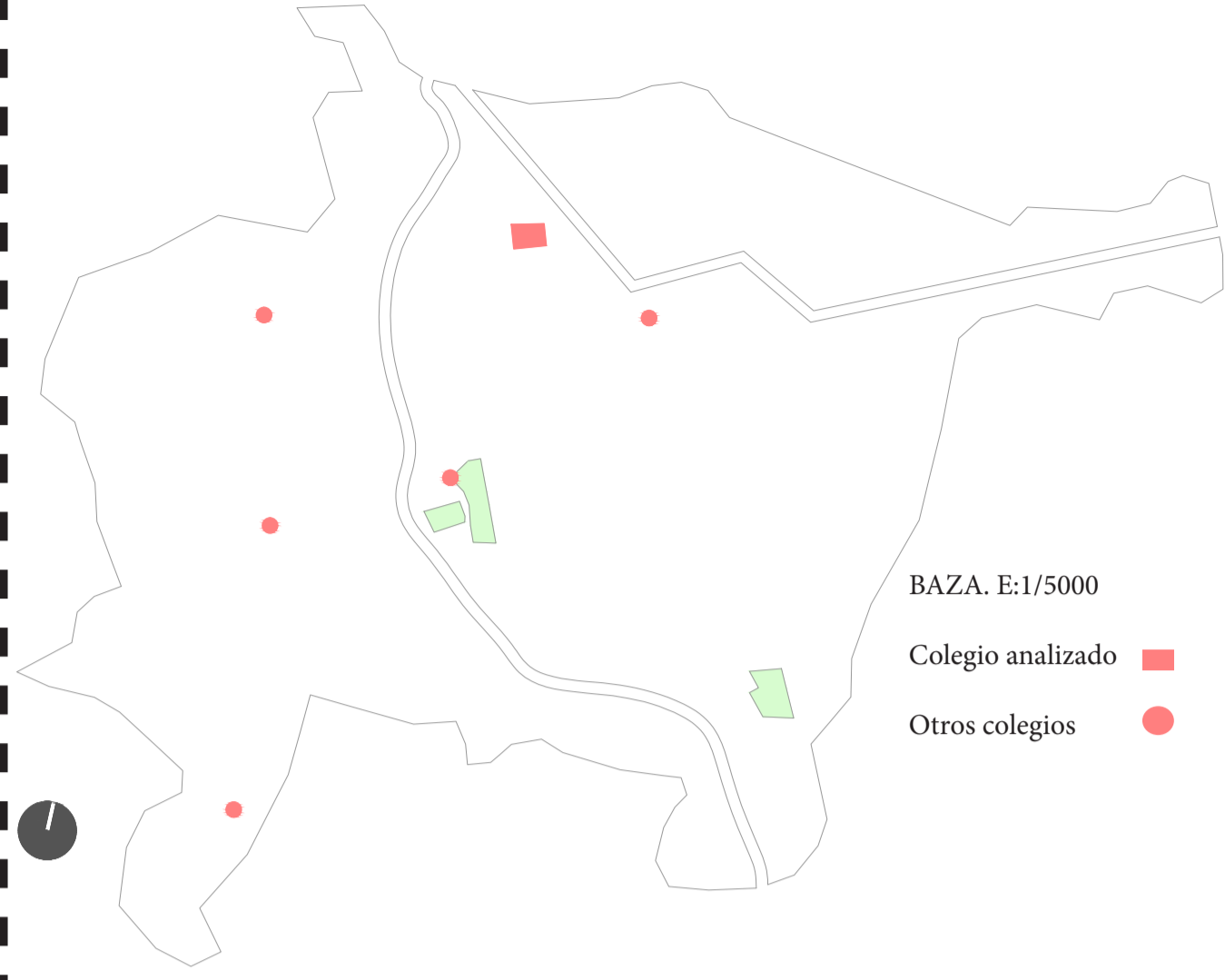

Nos encontramos en Baza, ciudad y municipio español situado al noreste de la provincia de Granada. Se trata del término municipal más extenso de la provincia de Granada con una extensión de 546 km². Estamos ante una masificación de viviendas familiares y plurifamiliares y bajos comerciales de primeras necesidades, digna de los años 60', donde no encontramos orden urbanístico. El acceso al colegio se produce por una vía peatonal y rodada de muy poca fluencia, que desemboca en una de las calles de acceso al pueblo, Reyes Católicos, donde se produce un tráfico importante de autobuses ya que la estación de autobuses se encuentra justo enfrente de la parcela del colegio, por lo que los pasos de peatones de la zona están muy bien señalizados, e incluso habilitados con un badén. El Colegio de Educación Primaria e Infantil Ciudad de Baza es un centro educativo público perteneciente a la red de centros educativos de la Consejería de Educación de la Junta de Andalucía. El centro se encuentra dividido entre la zona de primaria y la zona de infantil, así como las zonas de recreo.

Entorno del colegio. Escala 1:400.



MONTESSORI COMMUNITY SCHOOL. AMSTERDAM

Oost-watergraafsmeer. E:1/5000

Colegio analizado ■
Otros colegios ●



De entre los 15 municipios que componen Amsterdam, este colegio se sitúa en el municipio de Oost-watergraafsmeer. Muy próximo a una de las vías principales, Linnaestraat, dando la espalda a una vía ferroviaria de carácter comercial y encontrando el acceso por una vía peatonal y rodada, Polderweg, habilitada a los coches simplemente para dar acceso al colegio y a viviendas. El entorno en el que se encuentra este colegio, aparte de contar con una gran masa de vegetación, es de aspecto residencial, al ser un colegio para niños de muchas nacionalidades, dispone una residencia de estudiantes a muy pocos metros, lo que facilita el desplazamiento. El Colegio Montessori Oost es una escuela secundaria con 1.200 a 1.600 alumnos de más de 56 nacionalidades diferentes. Muchos de ellos tienen problemas de adaptación y no están muy integrados en la sociedad, entre otras cosas, porque hablan poco o nada holandés. Por esta razón, el arquitecto proyectó el edificio para crear un ambiente para la enseñanza atractivo, evocando sensaciones de ciudad dentro del mismo.

Entorno del colegio. Escala 1:1000.

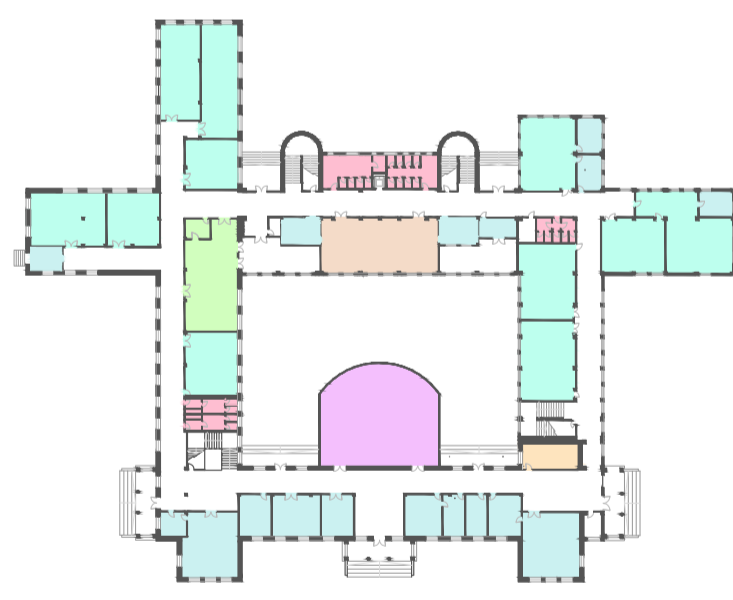
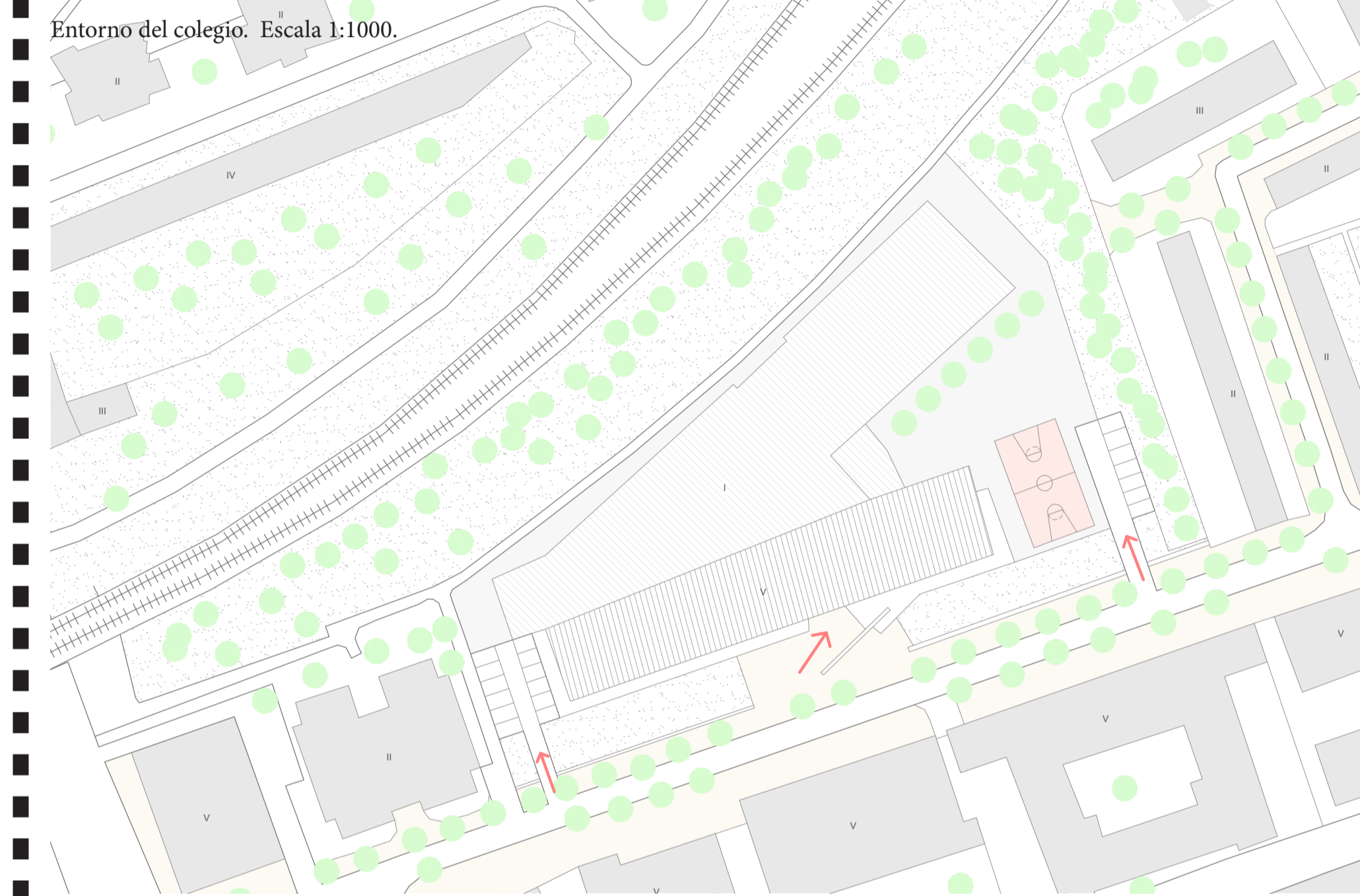

■ Aulas	
■ Aseos	m ² de superficie de aire libre que se encuentran vallados: 10.722,85
■ Biblioteca	nº de estudiantes: 1.104
■ Cocina	nº de empleados: 129
■ Conserjería	superficie construida (m ²): 3.063,80
■ Despachos	superficie edificada (m ²): 2.503,16
■ Salon de actos	superficie total. ocupado por edif.+espacio libre (m ²): 13.698,94
■ Comedor	

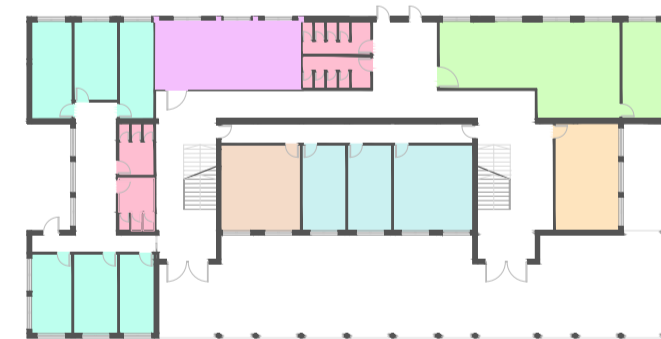
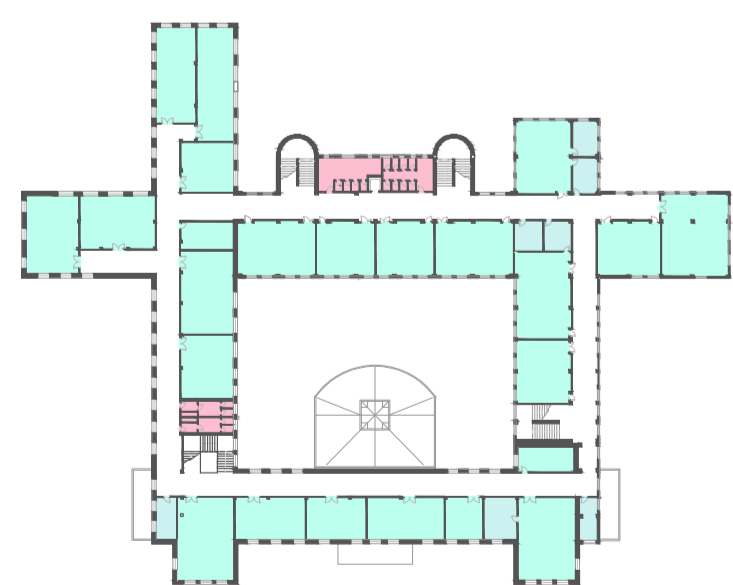

■ Aulas	
■ Aseos	m ² de superficie de aire libre que se encuentran vallados: 3.425,80
■ Biblioteca	nº de estudiantes: 650
■ Cocina	nº de empleados: 45
■ Conserjería	superficie construida (m ²): 954,43
■ Despachos	superficie edificada (m ²): 821,36
■ Salon de actos	superficie total. ocupado por edif.+espacio libre (m ²): 4.541,13
■ Comedor	

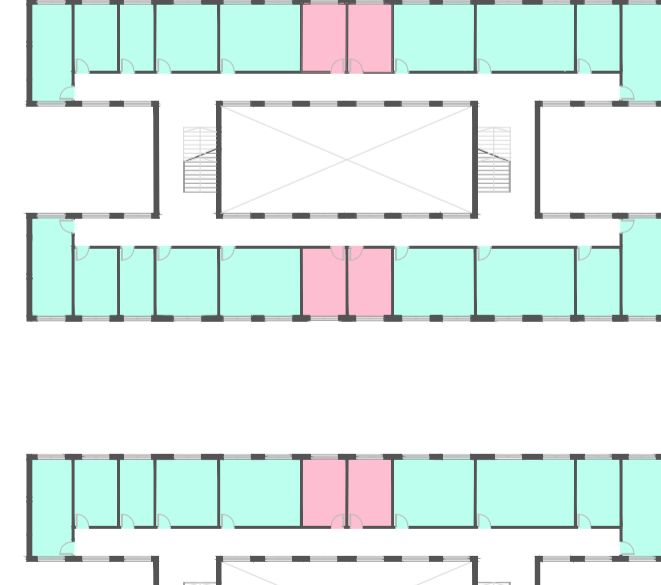

■ Aulas	
■ Aseos	m ² de superficie de aire libre que se encuentran vallados: 1.712,90
■ Biblioteca	nº de estudiantes: 1.000
■ Cocina	nº de empleados: 140
■ Conserjería	superficie construida (m ²): 4.492,56
■ Despachos	superficie edificada (m ²): 4.267,20
■ Salon de actos	superficie total. ocupado por edif.+espacio libre (m ²): 7.582,72
■ Comedor	

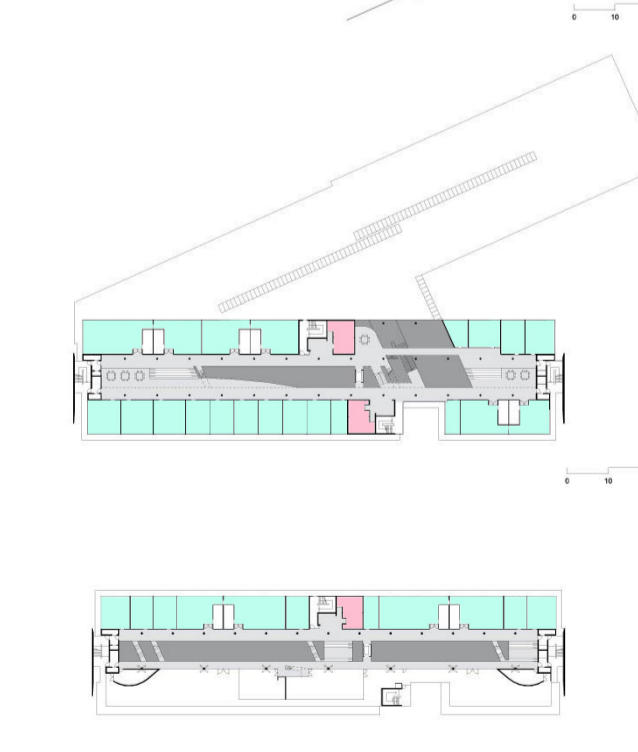

ANÁLISIS URBANO IRENE MERLOS LLAMAS